

Projekat: Stambeni objekat 2Po+P+4  
Faza: Projekat za građevinsku dozvolu  
Struka: Projekat arhitekture  
Dokument: GRAFIČKA DOKUMENTACIJA

---

## 1.7. GRAFIČKA DOKUMENTACIJA

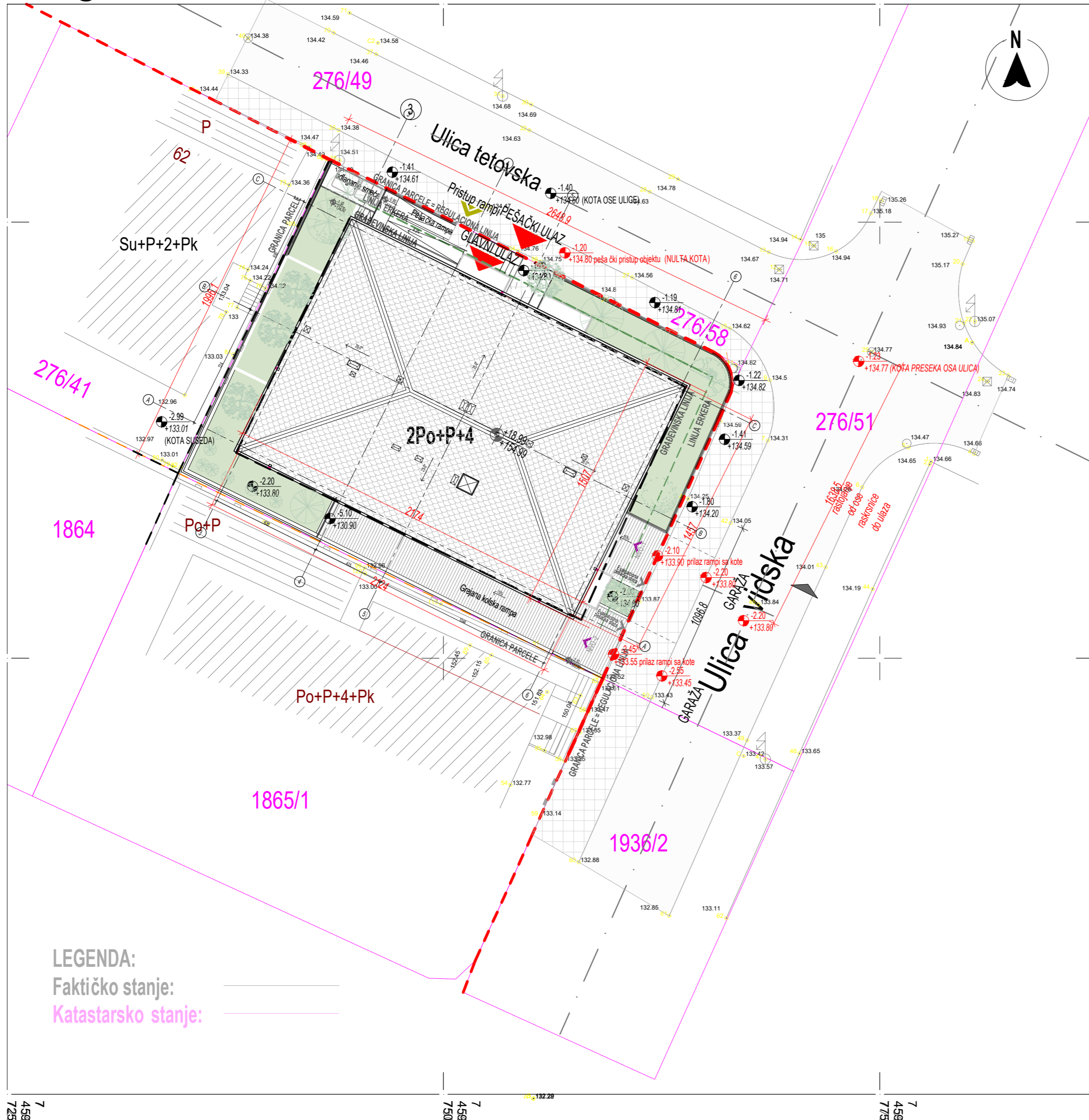

LEGENDA:  
Faktičko stanje: \_\_\_\_\_  
Katastarsko stanje: \_\_\_\_\_

LEGENDA LINIJA	
	Gravevinska linija-Nadzemno
	Gabarit objekta
	Regulaciona linija
	Granica katastarske parcele
	Osa ulice
	Linija erkera
	Linija - Nulta kota

	Uredene površine (zelenilo)
	Uredene površine (popločanje)
	Nisko rastinje
	Visoko rastinje

	Ulaz u stan
	Glavni ulaz
	Ulaz u garažu
	Pristup rampi

Ukupan broj parking mesta

Dimenzije	Broj
3750x6000mm	1
Parking mesto - 2500x5000mm	19

URBANISTIČKI PARAMETRI	ZADATO (PDR)			OSTVARENO (PROJEKAT)		
	m <sup>2</sup>	%	index	m <sup>2</sup>	%	index
Površina parcele	528,0			528,0		
Indeks zauzetosti (nadzemna)	60%			59,98%		
Indeks zauzetosti (podzemna)	/			63,32%		
Površina pod objektom	max 316,80			316,71		
Površina podzemne etaže	/			334,33		
Indeks izgrađenosti	3,0			2,98		
BGRP nadzemnih etaža	1584,00			1574,68		
Bruto podzemnih etaža	/			618,41		
Ukupna bruto površina objekta	/			2193,09		
Odnos stanovanje : delatnost	80-100% : 20-0%			100% : 0%		
Spratnost	P+4			2Po+P+4		
Visina venca objekta od kote trotoara	16,50m			16,29 do 16,49m		
Broj stambenih jedinica	/			15		
Broj parking mesta	1,1 PM po stanu (17PM)			19 PM		
Minimalno zelenila na parceli	20%			20,62%		
Ukupno raznih slobodnih površina	/			40,02%		

BRGP		Ukupna Neto površina	
Nivo	Površina / Area	Nivo	Površina / Area
PRIZEMLJE	307.84 m <sup>2</sup>	PRIZEMLJE	263.97 m <sup>2</sup>
I SPRAT	316.71 m <sup>2</sup>	I SPRAT	268.24 m <sup>2</sup>
II SPRAT	316.71 m <sup>2</sup>	II SPRAT	267.82 m <sup>2</sup>
III SPRAT	316.71 m <sup>2</sup>	III SPRAT	271.71 m <sup>2</sup>
IV SPRAT	316.71 m <sup>2</sup>	IV SPRAT	267.50 m <sup>2</sup>
UKUPNO NADZEMNO	1,574.68 m <sup>2</sup>	UKUPNO NADZEMNO	1,339.24 m <sup>2</sup>
NIVO -02	334.33 m <sup>2</sup>	NIVO -02	291.85 m <sup>2</sup>
NIVO -01	284.08 m <sup>2</sup>	NIVO -01	259.61 m <sup>2</sup>
Ukupno podzemno	618,41 m <sup>2</sup>	Ukupno podzemno	551,46 m <sup>2</sup>
Ukupna Bruto površina	2,193.09 m <sup>2</sup>		

Broj / Number Datum / Date Opis / Description

KOTA PRIZEMLJA /Ground Floor Level

+0.00 / 136.00 mnv

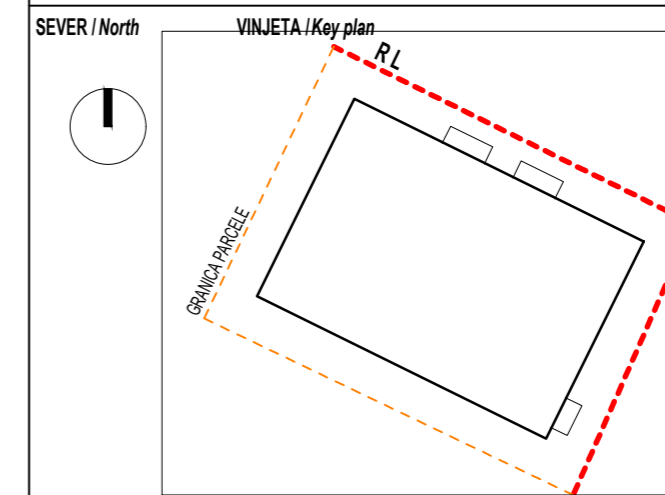

OVAJ CRTEŽ JE VLASNIŠTVO "D.A. - DIZAJN ARHITEKTURA" KOMPANJE I ZAŠTIĆEN JE AUTORSKIM PRAVIMA. KOPIRANJE CELOG CRTEŽA ILI NJEGOVOG DELA JE ZABRANJENO BEZ PISMENE SAGLASNOSTI ODGOVORNOG PROJEKTANTA. DOKUMENTACIJA SE ODNOŠI SAMO NA OBJEKAT OVDE SPECIFICIRAN I NE MOŽE SE KORISTITI ZA DRUGI PROJEKAT. DOKUMENTACIJA JE RADJENA NA OSNOVU RASPOLOŽIVIH PODATAKA. TE JE IZVODIJAČ DUŽAN DA SVE DIMENZIJE PROVERI NA LICU MESTA PRE POČETKA IZVODJENJA. A PRONAĐENE RAZLIKE JE POTREBNO USAGLASITI SA NADZORNIM ORGANOM. MODIFIKACIJE CRTEŽA SU DOZVOLJENE SAMO UZ SAGLASNOST ODGOVORNOG ARHITEKTE. ZA SVE NEJASNOĆE OBRATITI SE PROJEKTANTIMA.

THIS DRAWING IS THE PROPERTY OF "D.A. - DIZAJN ARHITEKTURA" COMPANY. IT IS PROTECTED BY COPYRIGHT AND IS NOT TO BE REPRODUCED OR COPIED IN WHOLE OR IN PART WITHOUT WRITTEN APPROVAL OF THE RESPONSIBLE ARCHITECT. IT IS ONLY TO BE USED FOR THE PROJECT AND SITE SPECIFICALLY IDENTIFIED HEREIN AND IS NOT TO BE USED ON ANY OTHER PROJECT. THIS DRAWING HAS BEEN MADE FROM AVAILABLE INFORMATION. HOWEVER, ALL MEASUREMENTS ARE TO BE VERIFIED ON PROJECT SITE BY THE CONTRACTOR BEFORE WORK BEGINS, AND DIFFERENCES FOUND WILL BE RECONCILED WITH A SUPERVISOR. MODIFICATION ONLY WITH THE CONSENT OF THE RESPONSIBLE ARCHITECT. ANY DISCREPANCIES ARE TO BE REFERRED TO ARCHITECTS / ENGINEERS

PROJEKANT / Architect of the record  
**D.A. - Dizajn Arhitektura d.o.o.**  
BEOGRAD,  
Gandijeva 169 /1, 11070 Novi Beograd  
00 381 11 2160 966; office@da.co.rs

INVESTITOR / Client  
Romulus Invest d.o.o. Beograd  
Severni Bulevar 5b, 11050 Beograd-Zvezdara

NAZIV PROJEKTA / Project title  
STAMBENI OBJEKAT 2Po+Pr+4

LOKACIJA / Location  
kat. par. br. 276/42 KO Voždovac, ul. Tetovska br.64, Opština Voždovac, Beograd, u bloku 53, u zoni V1

VRSTA TEHNIČKE DOKUMENTACIJE / Design Stage  
PROJEKAT ZA GRAĐEVINSKU DOZVOLU-PGD

DEO TEHNIČKE DOKUMENTACIJE / Discipline  
Arhitektura

AUTORI / Authors  
Jugoslav Janjić, dia  
Katarina Nešković, dia

PROJEKTANTI / Architects  
Nikola Vukadinović, dia  
B. Radosavljević-Nikolić, dia

OZNAKA PRILOGA / Drawing No.  
DA\_VD\_PGD\_AR\_ST\_N00

REVIZIJA / Revision  
00

NAZIV CRTEŽA / Title  
**Situacija sa osnovom krova**

BROJ LICENCE / Licence number  
300 0287 03

DIMENZIJA LISTA / Paper size  
A2

DATUM IZRADE / Date  
Januar 2023.

RAZMERA / Scale  
1:200

BROJ LISTA / Page No.  
01.1

# KATASTARSKO - TOPOGRAFSKI PLAN

lokacija Ulica tetovska br.64 k.p. 276/42



**LEGENDA:**  
Faktičko stanje: \_\_\_\_\_  
Katastarsko stanje: \_\_\_\_\_

LEGENDA LINIJA	
	Gradevinska linija-Nadzemno
	Gabarit objekta
	Regulaciona linija
	Granica katastarske parcele
	Osa ulice
	Linija erkera
	Linija - Nulta kota

	Uredene površine (zelenilo)
	Uredene površine (popločanje)
	Nisko rastinje
	Visoko rastinje

	Ulaz u stan
	Glavni ulaz
	Ulaz u garažu
	Pristup rampi

**Ukupan broj parking mesta**

Dimenzije	Broj
3750x6000mm	1
Parking mesto - 2500x5000mm	19

URBANISTIČKI PARAMETRI	ZADATO (PDR)			OSTVARENO (PROJEKAT)		
	m <sup>2</sup>	%	index	m <sup>2</sup>	%	index
Površina parcele	528,0			528,0		
Indeks zauzetosti (nadzemna)	60%			59.98%		
Indeks zauzetosti (podzemna)	/			63.32%		
Površina pod objektom	max 316,80			316,71		
Površina podzemne etaže	/			334.33		
Indeks izgrađenosti	3,0			2,98		
BGRP nadzemnih etaža	1584,00			1574.68		
Bruto podzemnih etaža	/			618.41		
Ukupna bruto površina objekta	/			2193.09		
Odnos stanovanje : delatnost	80-100% : 20-0%			100% : 0%		
Spratnost	P+4			2Po+P+4		
Visina venca objekta od kote trotoara	16,50m			16,29 do 16,49m		
Broj stambenih jedinica	/			15		
Broj parking mesta	1,1 PM po stanu (17PM)			19 PM		
Minimalno zelenila na parceli	20%			20.62%		
Ukupno raznih slobodnih površina	/			40.02%		

BRGP		Ukupna Neto površina	
Nivo	Površina / Area	Nivo	Površina / Area
PRIZEMLJE	307.84 m <sup>2</sup>	PRIZEMLJE	263.97 m <sup>2</sup>
I SPRAT	316.71 m <sup>2</sup>	I SPRAT	268.24 m <sup>2</sup>
II SPRAT	316.71 m <sup>2</sup>	II SPRAT	267.82 m <sup>2</sup>
III SPRAT	316.71 m <sup>2</sup>	III SPRAT	271.71 m <sup>2</sup>
IV SPRAT	316.71 m <sup>2</sup>	IV SPRAT	267.50 m <sup>2</sup>
<b>UKUPNO NADZEMNO</b>	<b>1,574.68 m<sup>2</sup></b>	<b>UKUPNO NADZEMNO</b>	<b>1,339.24 m<sup>2</sup></b>
NIVO -02	334.33 m <sup>2</sup>	NIVO -02	291.85 m <sup>2</sup>
NIVO -01	284.08 m <sup>2</sup>	NIVO -01	259.61 m <sup>2</sup>
Ukupno podzemno	618.41 m <sup>2</sup>	Ukupno podzemno	551.46 m <sup>2</sup>
<b>Ukupna Bruto površina</b>	<b>2,193.09 m<sup>2</sup></b>		

Broj / Number Datum / Date Opis / Description

KOTA PRIZEMLJA / Ground Floor Level +0.00 / 136.00 mnv

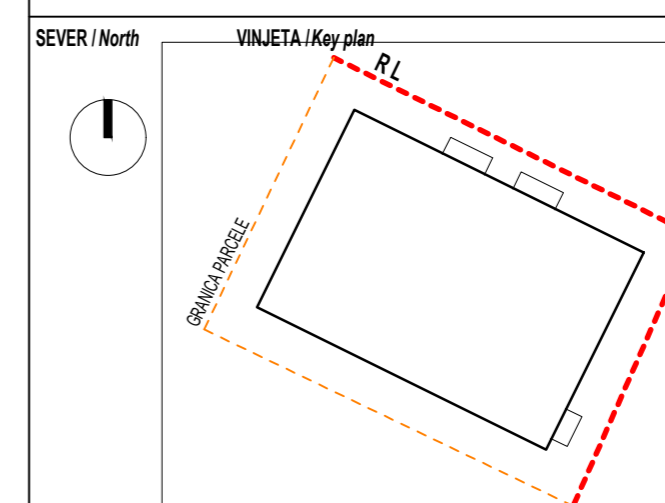

OVAJ CRTEŽ JE VLASNIŠTVO "D.A. - DIZAJN ARHITEKTURA" KOMPANIE I ZAŠTI ČEN JE AUTORSKIM PRAVIMA. KOPIRANJE CELOG CRTEŽA ILI NJEGOVOG DELA JE ZABRANJENO BEZ PISMENE SAGLASNOSTI ODGOVORNOG PROJEKTANTA. DOKUMENTACIJA SE ODNOŠI SAMO NA OBJEKAT OVDE SPECIFICIRAN I NE MOŽE SE KORISTITI ZA DRUGI PROJEKAT. DOKUMENTACIJA JE RADJENA NA OSNOVU RASPOLOŽIVIH PODATAKA, TE JE IZVOĐAČ DUŽAN DA SVE DIMENZIJE PROVERI NA LICU MESTA PRE POČETKA IZVOĐENJA. A PRONAĐENE RAZLIKE JE POTREBNO USAGLASITI SA NADZORNIM ORGANOM. MODIFIKACIJE CRTEŽA SU DOZVOLJENE SAMO UZ SAGLASNOST ODGOVORNOG ARHITEKTE. ZA SVE NEJASNOĆE OBRATITI SE PROJEKTANTIMA.

THIS DRAWING IS THE PROPERTY OF "D.A. - DIZAJN ARHITEKTURA" COMPANY, IT IS PROTECTED BY COPYRIGHT AND IS NOT TO BE REPRODUCED OR COPIED IN WHOLE OR IN PART WITHOUT WRITTEN APPROVAL OF THE RESPONSIBLE ARCHITECT. IT IS ONLY TO BE USED FOR THE PROJECT AND SITE SPECIFICALLY IDENTIFIED HEREIN AND IS NOT TO BE USED ON ANY OTHER PROJECT. THIS DRAWING HAS BEEN MADE FROM AVAILABLE INFORMATION, HOWEVER, ALL MEASUREMENTS ARE TO BE VERIFIED ON PROJECT SITE BY THE CONTRACTOR BEFORE WORK BEGINS, AND DIFFERENCES FOUND WILL BE RECONCILED WITH A SUPERVISOR. MODIFICATION ONLY WITH THE CONSENT OF THE RESPONSIBLE ARCHITECT. ANY DISCREPANCIES ARE TO BE REFERRED TO ARCHITECTS / ENGINEERS

PROJEKTANT / Architect of the record <b>D.A. - Dizajn Arhitektura d.o.o.</b> BEOGRAD, Gandijeva 169 /1, 11070 Novi Beograd 00 381 11 2160 966; office@da.co.rs	INVESTITOR / Client Romulus Invest d.o.o. Beograd Severni Bulevar 5b, 11050 Beograd-Zvezdara
--	--

NAZIV PROJEKTA / Project title <b>STAMBENI OBJEKAT 2Po+Pr+4</b>	LOKACIJA / Location kat. par. br. 276/42 KO Voždovac, ul. Tetovska br.64, Opština Voždovac, Beograd, u bloku 53, u zoni V1
--	---

VRSTA TEHNIČKE DOKUMENTACIJE / Design Stage PROJEKAT ZA GRAĐEVINSKU DOZVOLU-PGD	DEO TEHNIČKE DOKUMENTACIJE / Discipline Arhitektura
--	--

AUTORI / Authors Jugoslav Janjić, dia Katarina Nešković, dia	GLAVNI PROJEKTANT / Lead architect Jugoslav Janjić, dia ODGOVORNI PROJEKTANT / Arch. engineer of record Jugoslav Janjić	OZNAKA PRILOGA / Drawing No. DA_VD_PGD_AR_ST_N00	REVIZIJA / Revision 00
PROJEKTANTI / Architects Nikola Vukadinović, dia B. Radosavljević-Nikolić, dia		<b>Situacija sa osnovom prizemlja</b>	
	BROJ LICENCE / Licence number 300 0287 03		

DATUM IZRADE / Date Januar 2023.	RAZMERA / Scale 1:200	DIMENZIJA LISTA / Paper size A2	BROJ LISTA / Page No. 01.2
-------------------------------------	--------------------------	------------------------------------	-------------------------------

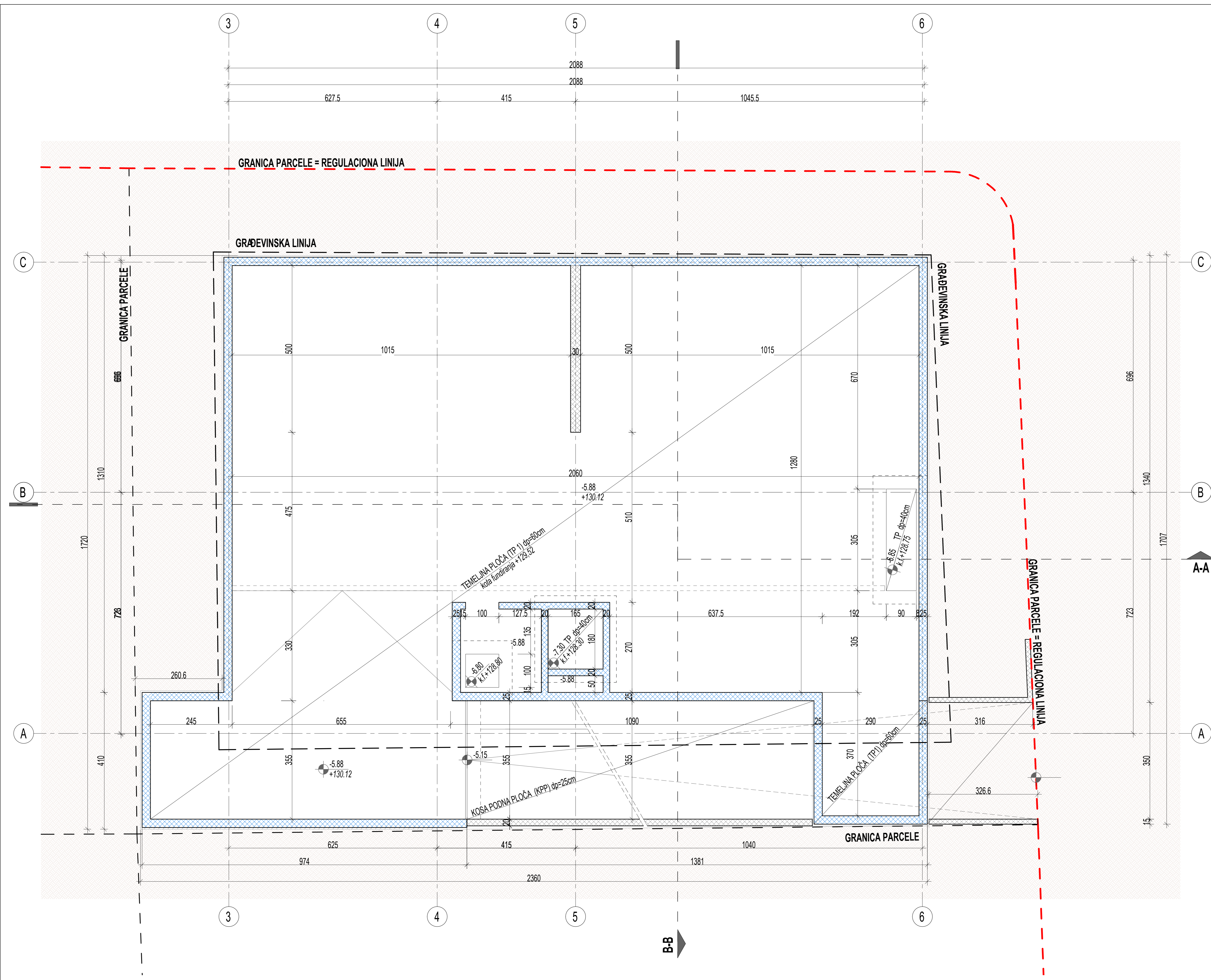

<b>Podzema etaža -02</b> <b>BRGP</b>		<b>Broj Parking mesta -Nivo -02</b>	
Naziv	Površina / Area	Dimenzije	Broj
Nivo -02	334.33 m <sup>2</sup>	Parking mesto -2500x5000mm	10
UKUPNA BRUTO PLOŠTINA	334.33 m <sup>2</sup>		10

<b>LEGENDA LINIJA</b>		<b>LEGENDA MATERIJALA</b>	
	Građevinska linija-Nadzemno		Armirani beton
	Gabari objekta		Vodonepropusni armirani beton
	Regulaciona linija		Fasadni termoblok
	Granica katastarske parcele		Prigovni štitak blok
	Osa ulice		Gips-kartonski zid
	Linija eškera		Zemlja
	Linija - Nulta kota		

<b>PROJEKANT / Architect of the record</b> <b>D.A. - Dizajn Arhitektura d.o.o.</b> BEOGRAD, Gardjeva 169/1, 11070 Novi Beograd 00 381 11 2160 966; office@da.co.rs		<b>INVESTITOR / Client</b> Romulus Invest d.o.o. Beograd Severni Bulevar Sb, 11050 Beograd-Zvezdara	
<b>NAZIV PROJEKTA / Project title</b> <b>STAMBENI OBJEKAT 2P+PP+4</b>		<b>LOKACIJA / Location</b> kat. par. br. 276/42 KO Voždovac, ul. Tetovska br.84, Opština Voždovac, Beograd, u bloku 53, u zoni V1	
<b>VRSTA TEHNIČKE DOKUMENTACIJE / Design Stage</b> PROJEKAT ZA GRAĐEVINSKU DOZVOLU-PGD		<b>DEO TEHNIČKE DOKUMENTACIJE / Discipline</b> Arhitektura	
<b>AUTORI / Authors</b> Jugoslav Janjić, dia Katarina Nešković, dia		<b>GLAVNI PROJEKANT / Lead architect</b> Jugoslav Janjić, dia <b>ODGOVORNI PROJEKANT / Arch. engineer of record</b> Jugoslav Janjić	<b>OZNAKA PRILOGA / Drawing No.</b> DA_VD_PGD_AR_OS_NB2
<b>PROJEKTANTI / Architects</b> Nikola Vukadinović, dia B. Radosavljević-Nikolić, dia		<b>REVIZIJA / Revision</b> 00	
<b>DATUM IZRADE / Date</b> Januar 2023.		<b>RAZMERA / Scale</b> R 1:50	<b>DIMENZIJA LISTA / Paper size</b> A2
<b>BROJ LICENCE / Licence number</b> 300 0287 03		<b>BROJ LISTA / Page No.</b> 02	

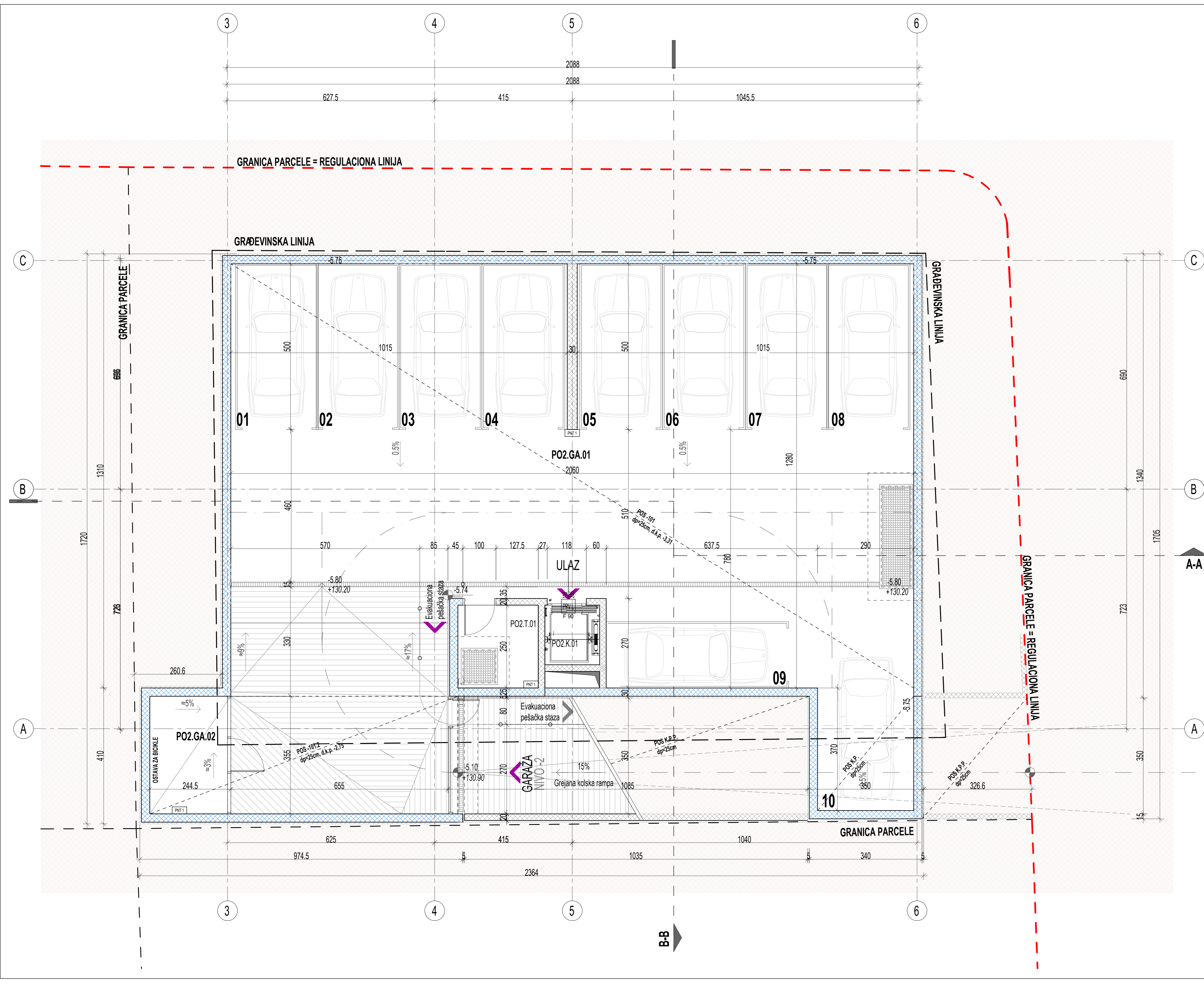

SPECIFIKACIJA PREGRADA	
<b>FZ 1</b>	<b>UZ 1</b>
<b>FZ 1.1</b>	<b>UZ 2</b>
<b>FZ 2</b>	<b>UZ 3</b>
<b>FZ 3</b>	<b>UZ 4</b>
<b>FZ 4</b>	<b>UZ 5</b>
<b>KK</b>	<b>UZ 6</b>
<b>PNT 1</b>	<b>UZ 7</b>
<b>RR</b>	<b>UZ 8</b>
<b>MKT 1</b>	<b>MKT 2</b>
<b>MKT 3</b>	<b>MKT 4</b>
<b>MKT 5</b>	<b>MKT 6</b>
<b>MKT 7</b>	<b>MKT 8</b>
<b>MKT 9</b>	<b>MKT 10</b>
<b>MKT 11</b>	<b>MKT 12</b>
<b>MKT 13</b>	<b>MKT 14</b>
<b>MKT 15</b>	<b>MKT 16</b>
<b>MKT 17</b>	<b>MKT 18</b>
<b>MKT 19</b>	<b>MKT 20</b>
<b>MKT 21</b>	<b>MKT 22</b>
<b>MKT 23</b>	<b>MKT 24</b>
<b>MKT 25</b>	<b>MKT 26</b>
<b>MKT 27</b>	<b>MKT 28</b>
<b>MKT 29</b>	<b>MKT 30</b>
<b>MKT 31</b>	<b>MKT 32</b>
<b>MKT 33</b>	<b>MKT 34</b>
<b>MKT 35</b>	<b>MKT 36</b>
<b>MKT 37</b>	<b>MKT 38</b>
<b>MKT 39</b>	<b>MKT 40</b>
<b>MKT 41</b>	<b>MKT 42</b>
<b>MKT 43</b>	<b>MKT 44</b>
<b>MKT 45</b>	<b>MKT 46</b>
<b>MKT 47</b>	<b>MKT 48</b>
<b>MKT 49</b>	<b>MKT 50</b>
<b>MKT 51</b>	<b>MKT 52</b>
<b>MKT 53</b>	<b>MKT 54</b>
<b>MKT 55</b>	<b>MKT 56</b>
<b>MKT 57</b>	<b>MKT 58</b>
<b>MKT 59</b>	<b>MKT 60</b>
<b>MKT 61</b>	<b>MKT 62</b>
<b>MKT 63</b>	<b>MKT 64</b>
<b>MKT 65</b>	<b>MKT 66</b>
<b>MKT 67</b>	<b>MKT 68</b>
<b>MKT 69</b>	<b>MKT 70</b>
<b>MKT 71</b>	<b>MKT 72</b>
<b>MKT 73</b>	<b>MKT 74</b>
<b>MKT 75</b>	<b>MKT 76</b>
<b>MKT 77</b>	<b>MKT 78</b>
<b>MKT 79</b>	<b>MKT 80</b>
<b>MKT 81</b>	<b>MKT 82</b>
<b>MKT 83</b>	<b>MKT 84</b>
<b>MKT 85</b>	<b>MKT 86</b>
<b>MKT 87</b>	<b>MKT 88</b>
<b>MKT 89</b>	<b>MKT 90</b>
<b>MKT 91</b>	<b>MKT 92</b>
<b>MKT 93</b>	<b>MKT 94</b>
<b>MKT 95</b>	<b>MKT 96</b>
<b>MKT 97</b>	<b>MKT 98</b>
<b>MKT 99</b>	<b>MKT 100</b>

Podzemna etaža -02		
Neto površine		
Broj	Naziv	Površina (m <sup>2</sup> )
GA01	Garaza	274,50 m <sup>2</sup>
GA02	Ostava za bicikle	8,32 m <sup>2</sup>
UKUPNA NETO POUKUPNA POUKUPNA		282,82 m <sup>2</sup>

Garaza nivo -01		
BRUTO		
Naziv	Površina (m <sup>2</sup> )	
PROJEKCIJE	334,50 m <sup>2</sup>	
UKUPNA BRUTO POUKUPNA	334,53 m <sup>2</sup>	

Podzemna etaža -02		Broj Parking mesta - Nivo - 02	
Naziv	Površina / Area	Dimenzije	Broj
NIVO -02	334,53 m <sup>2</sup>	2500x5000mm	10
UKUPNA BRUTO POUKUPNA	334,53 m <sup>2</sup>		10

LEGENDA LINIJA		LEGENDA MATERIJALA	
[Blue line]	Građevinska linija-Nadzemno	[Blue hatched]	Armiрани beton
[Red line]	Gabari objekta	[Blue hatched]	Vodostojni armirani beton
[Green line]	Regulaciona linija	[Blue hatched]	Fasadni termoblok
[Orange line]	Granica katastarske parcele	[Blue hatched]	Pragmatni Silka blok
[Black line]	Osa ulice	[Blue hatched]	Gips-kartonski zid
[Green line]	Linija enkera	[Blue hatched]	Zemlja
[Red line]	Linija - Nulta kota		

KOTA PRIZEMLJA (Ground Floor Level)	
Objekt / Number	Datum / Date
+0.00 / 136.00 mnm	

SEVER (North)		VINJETA (Key plan)	
[North arrow]		[Key plan diagram]	

PROJEKANT / Architect of the record		INVESTITOR / Client	
D.A. - Dizajn Arhitektura d.o.o. BEOGRAD, Gardjeva 169/1, 11070 Novi Beograd 00 381 11 2160 966; office@da.co.rs		Romulus Invest d.o.o. Beograd Severni Bulevar Sb, 11050 Beograd Zvezdara	

NAZIV PROJEKTA / Project title		LOKACIJA / Location	
STAMBENI OBJEKAT 2P+P+4		kat. par. br. 276/42 KO Voždovac, ul. Tetovska br.84, Opština Voždovac, Beograd, u bloku 53, u zoni V1	

VRSTA TEHNIČKE DOKUMENTACIJE / Design Stage		DEO TEHNIČKE DOKUMENTACIJE / Discipline	
PROJEKAT ZA GRAĐEVINSKU DOZVOLU-PCD		Arhitektura	

AUTORI / Authors		OZNAKA PRILOGA / Drawing No.		REVIZIJA / Revision	
Jugoslav Janjić, dia Katarina Nešković, dia		DA_VD_PGD_AR_OS_NB2		00	

PROJEKTANTI / Architects		NAZIV CRTEŽA / Title	
Nikola Vukadinović, dia B. Radosavljević-Nikolić, dia		Osnova podzemne etaže -02	

BROJ LICENCE / Licence number		DIMENZIJU LISTA / Paper size		BROJ LISTA / Page No.	
300 0287 03		A2		03	

DATUM IZRADE / Date		RAZMERA / Scale		DIMENZIJU LISTA / Paper size		BROJ LISTA / Page No.	
Januar 2023.		R 1:50		A2		03	

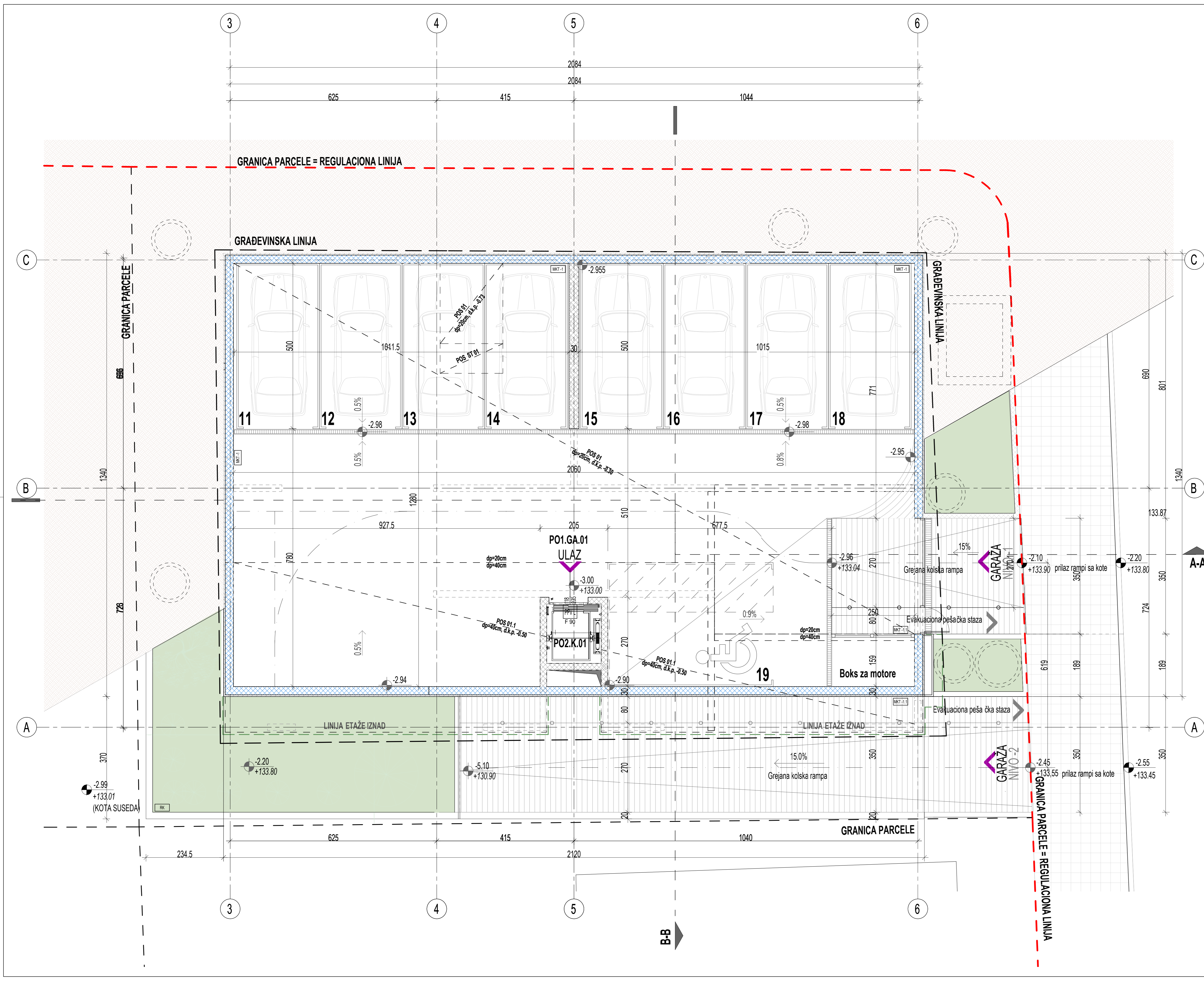

### SPECIFIKACIJA PREGRADA

FZ 1	UZ 1	MKT 1
<b>Specifični materijali:</b> 1. Beton (C25/28) 2. Armatura (A102) 3. Izolacija (EPS 100mm) 4. Završna površina (beton) 5. Hidroizolacija (bitumenski)	<b>Specifični materijali:</b> 1. Beton (C25/28) 2. Armatura (A102) 3. Izolacija (EPS 100mm) 4. Završna površina (beton) 5. Hidroizolacija (bitumenski)	<b>Specifični materijali:</b> 1. Beton (C25/28) 2. Armatura (A102) 3. Izolacija (EPS 100mm) 4. Završna površina (beton) 5. Hidroizolacija (bitumenski)

#### Podzemna etaža -01

Broj	Naziv	Površina (m <sup>2</sup> )
PO1.GA.01	Garaza	256.64
PO1.K.01	Ula	2.87
UKUPNA NETO PLOŠTINA		259.51

#### Garaza nivo -01

Naziv	Površina (m <sup>2</sup> )
PROJEKTOVANA	284.08
UKUPNA BRUTO PLOŠTINA	284.08

#### Podzemna etaža -01

Naziv	Površina / Area
NIVO -01	284.08 m <sup>2</sup>
UKUPNA BRUTO PLOŠTINA	284.08 m <sup>2</sup>

#### Broj parking mesta -Nivo -01

Dimenzije / dimensions	Broj / Count
375x5000mm	1
Parking mesto - 2500x5000mm	9
	10

#### LEGENDA LINIJA

	Građevinska linija-Nadzemno
	Regulaciona linija
	Granica katastarske parcelne
	Osa ulice
	Linija ekera
	Linija - Nulta kota

#### LEGENDA MATERIJALA

	Armirani beton
	Vodostojni armirani beton
	Fasadni termoblok
	Prizemni štit blok
	Gips-kartonski zid
	Zemlja

SEVER / North

WINETA / Key plan

KOTA PRIZEMLJA (Ground Floor Level) +0.00 / 136.00 mrv

OVAJ CRTEŽ JE VLASNIŠTVO "D.A. - DIZAJN ARHITEKTURA" KOMPANIJE I ZAŠTIĆEN JE AUTORSKOM PRAVOM. KOPIRANJE CELOG CRTEŽA ILI NEGOJIG DELA JE ZABRANJENO BEZ PRIŠTINE SAIGAVANSTVO ODOGOVORNOG PROJEKANTIA. DOKUMENTACIJA SE KORISTI SA GARD NA OBEKAT ONDE SPECIFORAN I NE MOZE SE KORISTITI ZA DRUGI PROJEKAT. DOKUMENTACIJA JE RAĐENA NA OSNOVU RASPOLODNIH PODATAKA. TE JE IZODVAJ IZUJAN DA SE OMEĐENE PROJEKTA NA LOKALNOSTI I PROJEKTA DIZAJN. A PROMENE RAZLIKE JE POTREBNO IZGASIT SA NADZORNIH ORGANIM. MODIFIKACIJE CRTEŽA SU DODVOLJENE SAUO IZ SAIGAVANSTVO ODOGOVORNOG ARHITEKTA. ZA SVE NEJAVNOŠĆE OBRATITI SE PROJEKANTIMA.

THIS DRAWING IS THE PROPERTY OF "D.A. - DIZAJN ARHITEKTURA" COMPANY. IT IS PROTECTED BY COPYRIGHT AND IS NOT TO BE REPRODUCED OR COPIED IN WHOLE OR IN PART WITHOUT WRITTEN APPROVAL OF THE RESPONSIBLE ARCHITECT. IT IS ONLY TO BE USED FOR THE PROJECT AND SITE SPECIFICALLY IDENTIFIED HEREIN AND IS NOT TO BE USED ON ANY OTHER PROJECT. THIS DRAWING HAS BEEN MADE FROM AVAILABLE INFORMATION, HOWEVER, ALL MEASUREMENTS ARE TO BE VERIFIED ON PROJECT SITE BY THE CONTRACTOR BEFORE WORK BEGINS, AND DIFFERENCES FOUND WILL BE RECORDED WITH A SUPERVISOR. MODIFICATION ONLY WITH THE CONSENT OF THE RESPONSIBLE ARCHITECT. ANY DISCREPANCIES ARE TO BE REFERRED TO ARCHITECTS / ENGINEERS.

PROJEKANT / Architect of the record	D.A. - Dizajn Arhitektura d.o.o. BEOGRAD, Gardjeva 169/11, 11070 Novi Beograd 00 381 11 2160 966; office@da.co.rs	INVESTITOR / Client	Romulus Invest d.o.o. Beograd, Severni Bulevar Sb, 11050 Beograd-Zvezdara
NAZIV PROJEKTA / Project title	STAMBENI OBJEKAT 2P+P+4	LOKACIJA / Location	kat. par. br. 276/42 KO Vozdovac, ul. Tetovska br.84, Opština Vozdovac, Beograd, u bloku 53, u zoni V1
VRSTA TEHNIČKE DOKUMENTACIJE / Design Stage	PROJEKAT ZA GRADEVINSKU DOZVOLU-PGD	DEO TEHNIČKE DOKUMENTACIJE / Discipline	Arhitektura
AUTORI / Authors	GLAVNI PROJEKANT / Lead architect: Jugoslav Janjić, dia; Katarina Nešković, dia; ODOGOVORNI PROJEKANT / Arch. engineer of record: Jugoslav Janjić	OZNAKA PRILOGA / Drawing No.	DA_VD_PGD_AR_OS_NB1
PROJEKANT / Architects	Nikola Vukadinović, dia; B. Radosavljević-Nikolić, dia	REVIZIJA / Revision	00
BROJ LICENCE / Licence number: 300 0287 03		NAZIV CRTEŽA / Title: Osnova podzemne etaže -01	
DATUM IZRADE / Date: Januar 2023.	RAZMERA / Scale: R 1:50	DIMENZIJA LISTA / Paper size: 950/650	BROJ LISTA / Page No: A2

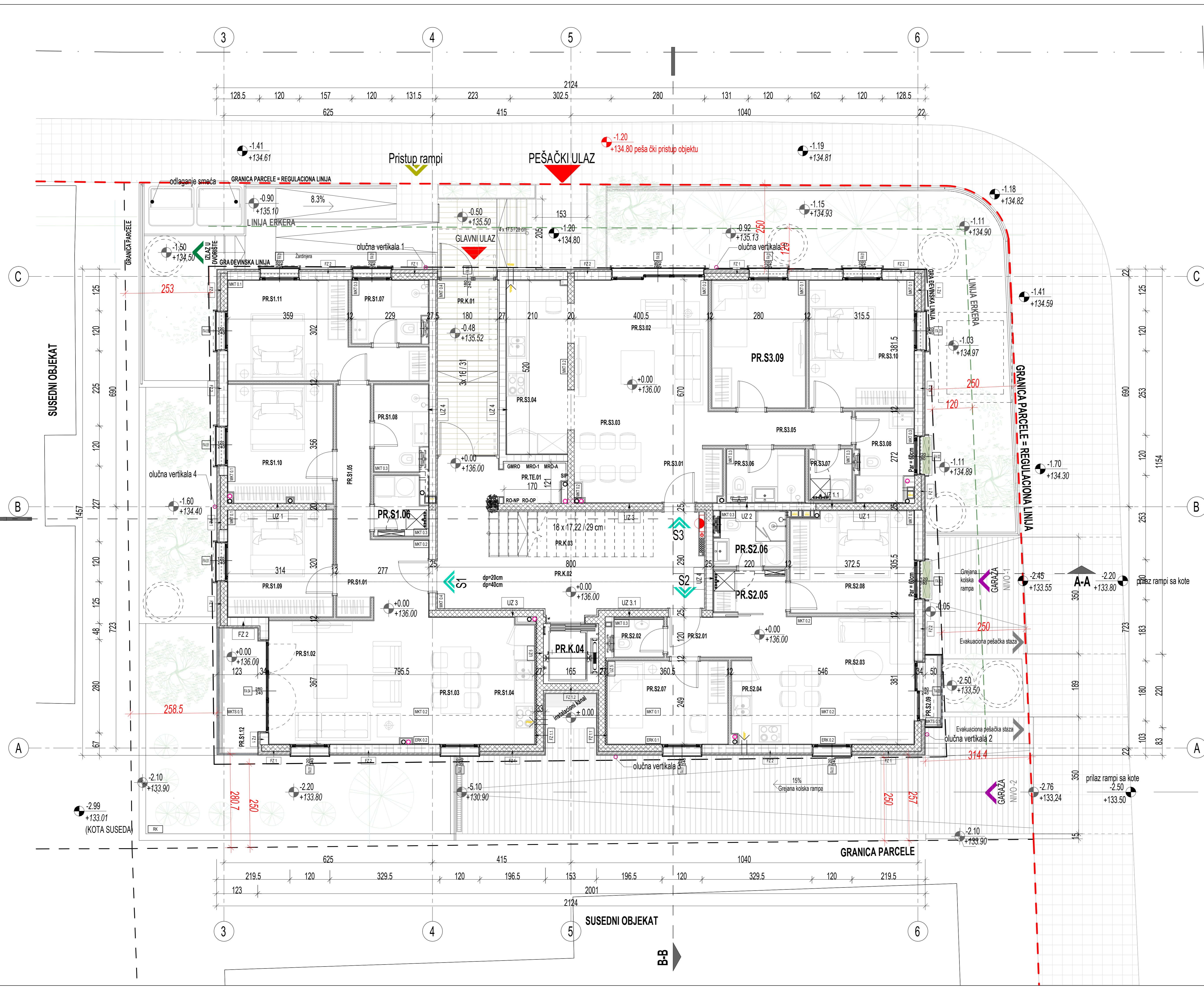

### SPECIFIKACIJA PREGRADA

FZ	OPIS	DEKUPACIJA	UZ	OPIS	DEKUPACIJA	MKT	OPIS	DEKUPACIJA
FZ 1	1. Kamenolom (P) 2. Kamenolom (P) 3. Kamenolom (P)	2.00 2.00 2.00	UZ 1	1. Kamenolom (P) 2. Kamenolom (P) 3. Kamenolom (P)	2.00 2.00 2.00	MKT 1	1. Kamenolom (P) 2. Kamenolom (P) 3. Kamenolom (P)	2.00 2.00 2.00
FZ 1.1	1. Kamenolom (P) 2. Kamenolom (P) 3. Kamenolom (P)	2.00 2.00 2.00	UZ 2	1. Kamenolom (P) 2. Kamenolom (P) 3. Kamenolom (P)	2.00 2.00 2.00	MKT 1.1	1. Kamenolom (P) 2. Kamenolom (P) 3. Kamenolom (P)	2.00 2.00 2.00
FZ 1.2	1. Kamenolom (P) 2. Kamenolom (P) 3. Kamenolom (P)	2.00 2.00 2.00	UZ 3	1. Kamenolom (P) 2. Kamenolom (P) 3. Kamenolom (P)	2.00 2.00 2.00	MKT 1.1.1	1. Kamenolom (P) 2. Kamenolom (P) 3. Kamenolom (P)	2.00 2.00 2.00
FZ 2	1. Kamenolom (P) 2. Kamenolom (P) 3. Kamenolom (P)	2.00 2.00 2.00	UZ 4	1. Kamenolom (P) 2. Kamenolom (P) 3. Kamenolom (P)	2.00 2.00 2.00	MKT 1.1.2	1. Kamenolom (P) 2. Kamenolom (P) 3. Kamenolom (P)	2.00 2.00 2.00
FZ 2.1	1. Kamenolom (P) 2. Kamenolom (P) 3. Kamenolom (P)	2.00 2.00 2.00	UZ 4.1	1. Kamenolom (P) 2. Kamenolom (P) 3. Kamenolom (P)	2.00 2.00 2.00	MKT 1.1.2.1	1. Kamenolom (P) 2. Kamenolom (P) 3. Kamenolom (P)	2.00 2.00 2.00
FZ 2.2	1. Kamenolom (P) 2. Kamenolom (P) 3. Kamenolom (P)	2.00 2.00 2.00	UZ 5	1. Kamenolom (P) 2. Kamenolom (P) 3. Kamenolom (P)	2.00 2.00 2.00	MKT 1.3	1. Kamenolom (P) 2. Kamenolom (P) 3. Kamenolom (P)	2.00 2.00 2.00
FZ 2.3	1. Kamenolom (P) 2. Kamenolom (P) 3. Kamenolom (P)	2.00 2.00 2.00	UZ 5.1	1. Kamenolom (P) 2. Kamenolom (P) 3. Kamenolom (P)	2.00 2.00 2.00	MKT 1.3.1	1. Kamenolom (P) 2. Kamenolom (P) 3. Kamenolom (P)	2.00 2.00 2.00
FZ 2.4	1. Kamenolom (P) 2. Kamenolom (P) 3. Kamenolom (P)	2.00 2.00 2.00	UZ 5.2	1. Kamenolom (P) 2. Kamenolom (P) 3. Kamenolom (P)	2.00 2.00 2.00	MKT 1.3.2	1. Kamenolom (P) 2. Kamenolom (P) 3. Kamenolom (P)	2.00 2.00 2.00
FZ 2.5	1. Kamenolom (P) 2. Kamenolom (P) 3. Kamenolom (P)	2.00 2.00 2.00	UZ 5.3	1. Kamenolom (P) 2. Kamenolom (P) 3. Kamenolom (P)	2.00 2.00 2.00	MKT 1.3.3	1. Kamenolom (P) 2. Kamenolom (P) 3. Kamenolom (P)	2.00 2.00 2.00
FZ 2.6	1. Kamenolom (P) 2. Kamenolom (P) 3. Kamenolom (P)	2.00 2.00 2.00	UZ 5.4	1. Kamenolom (P) 2. Kamenolom (P) 3. Kamenolom (P)	2.00 2.00 2.00	MKT 1.3.4	1. Kamenolom (P) 2. Kamenolom (P) 3. Kamenolom (P)	2.00 2.00 2.00
FZ 2.7	1. Kamenolom (P) 2. Kamenolom (P) 3. Kamenolom (P)	2.00 2.00 2.00	UZ 5.5	1. Kamenolom (P) 2. Kamenolom (P) 3. Kamenolom (P)	2.00 2.00 2.00	MKT 1.3.5	1. Kamenolom (P) 2. Kamenolom (P) 3. Kamenolom (P)	2.00 2.00 2.00
FZ 2.8	1. Kamenolom (P) 2. Kamenolom (P) 3. Kamenolom (P)	2.00 2.00 2.00	UZ 5.6	1. Kamenolom (P) 2. Kamenolom (P) 3. Kamenolom (P)	2.00 2.00 2.00	MKT 1.3.6	1. Kamenolom (P) 2. Kamenolom (P) 3. Kamenolom (P)	2.00 2.00 2.00
FZ 2.9	1. Kamenolom (P) 2. Kamenolom (P) 3. Kamenolom (P)	2.00 2.00 2.00	UZ 5.7	1. Kamenolom (P) 2. Kamenolom (P) 3. Kamenolom (P)	2.00 2.00 2.00	MKT 1.3.7	1. Kamenolom (P) 2. Kamenolom (P) 3. Kamenolom (P)	2.00 2.00 2.00
FZ 2.10	1. Kamenolom (P) 2. Kamenolom (P) 3. Kamenolom (P)	2.00 2.00 2.00	UZ 5.8	1. Kamenolom (P) 2. Kamenolom (P) 3. Kamenolom (P)	2.00 2.00 2.00	MKT 1.3.8	1. Kamenolom (P) 2. Kamenolom (P) 3. Kamenolom (P)	2.00 2.00 2.00
FZ 2.11	1. Kamenolom (P) 2. Kamenolom (P) 3. Kamenolom (P)	2.00 2.00 2.00	UZ 5.9	1. Kamenolom (P) 2. Kamenolom (P) 3. Kamenolom (P)	2.00 2.00 2.00	MKT 1.3.9	1. Kamenolom (P) 2. Kamenolom (P) 3. Kamenolom (P)	2.00 2.00 2.00
FZ 2.12	1. Kamenolom (P) 2. Kamenolom (P) 3. Kamenolom (P)	2.00 2.00 2.00	UZ 5.10	1. Kamenolom (P) 2. Kamenolom (P) 3. Kamenolom (P)	2.00 2.00 2.00	MKT 1.3.10	1. Kamenolom (P) 2. Kamenolom (P) 3. Kamenolom (P)	2.00 2.00 2.00

### Prizemlje

Broj	Naziv	Površina (m <sup>2</sup> )	Pod	Zidovi	Plafon
PR.S1.01	Hodnik	9.38	14.02	kamenolom (P)	spec. boje
PR.S1.02	Hodnik	22.48	29.02	gran. keramika	spec. boje
PR.S1.03	Spavaća soba	6.65	9.50	gran. keramika	spec. boje
PR.S1.04	Kuhinja	2.97	6.90	gran. keramika	spec. boje
PR.S1.05	Kupatilo	4.18	6.90	gran. keramika	spec. boje
PR.S1.06	Spavaća soba	6.27	8.68	gran. keramika	spec. boje
PR.S1.07	Spavaća soba	17.64	13.81	gran. keramika	spec. boje
PR.S1.08	Spavaća soba	6.97	9.32	gran. keramika	spec. boje
PR.S1.09	Kuhinja	5.97	6.64	gran. keramika	spec. boje
PR.S1.10	Spavaća soba	11.07	13.80	gran. keramika	spec. boje
PR.S1.11	Spavaća soba	13.14	18.00	gran. keramika	spec. boje
PR.S1.12	Terasa i balkon	92.62	136.00	gran. keramika	spec. boje

### LEGENDA LINIJA

- Građevinska linija-Nadzemno
- Gabariti objekta
- Regulatorna linija
- Granica katastarske parcele
- Osa ulice
- Linija erкера
- Linija - Nulta kota

### LEGENDA MATERIJALA

- Amirani beton
- Vodonepropusni amirani beton
- Fasadni termoblok
- Progradi Sika-blok
- Gips-kartonski zid
- Zemlja

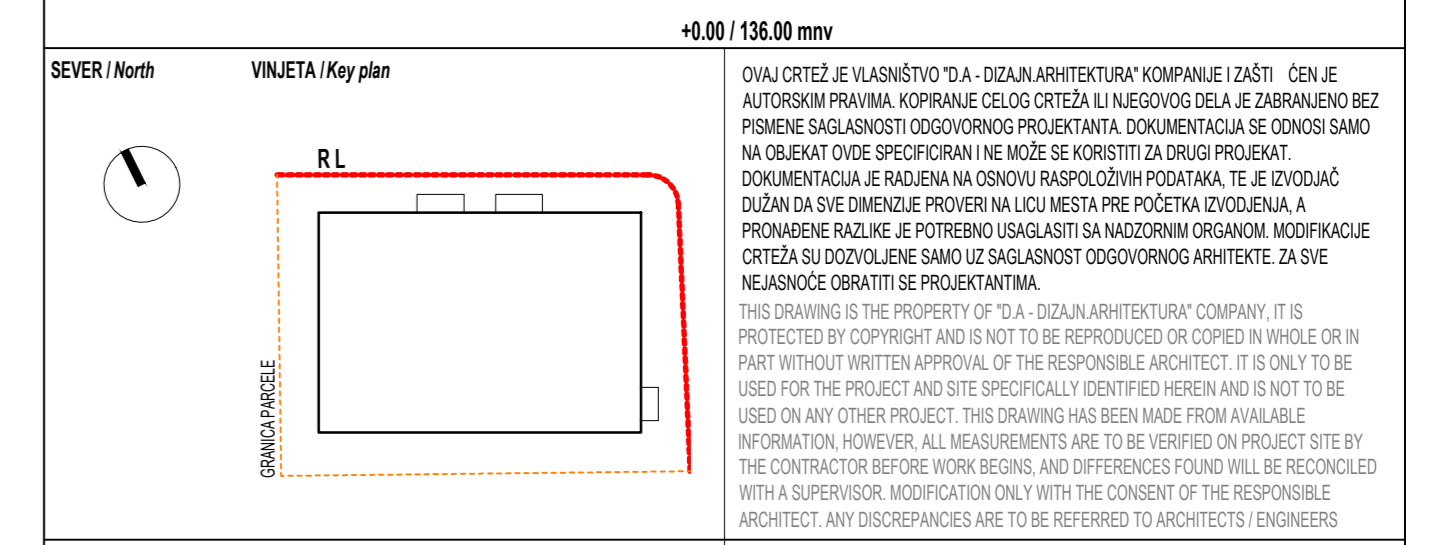

PROJEKAT / Architect of the record	D.A. - Dizajn Arhitektura d.o.o. BEograd, Gardjeva 162/1, 11070 Novi Beograd 00 381 11 2160 966; office@da.co.rs	INVESTITOR / Client	Romulus Invest d.o.o. Beograd, Severni Bulevar bb, 11050 Beograd-Zvezdara
NAZIV PROJEKTA / Project title	STAMBENI OBJEKAT 2Po+Pr+4	LOKACIJA / Location	kat. par. br. 27642 KO Voždovac, ul. Totovska br.64, Opština Voždovac, Beograd, u bloku 53, u zoni V1
VRSTA TEHNIČKE DOKUMENTACIJE / Design Stage	PROJEKAT ZA GRAĐEVINSKU DOZVOLU-PGD	DEO TEHNIČKE DOKUMENTACIJE / Discipline	Arhitektura
AUTORI / Authors	Jugoslav Janjić, dia Katarina Nešković, dia Nikola Vukadinović, dia B. Radosavljević-Nikolić, dia	GLAVNI PROJEKANT / Lead architect	Jugoslav Janjić, dia
PROJEKTANTI / Architects	Nikola Vukadinović, dia B. Radosavljević-Nikolić, dia	COODGOVORNI PROJEKANT / Arch. engineer of record	Jugoslav Janjić
DATUM IZRADE / Date	Januar 2023.	BRUJ LICENCE / Licence number	300 0287 03
	RAZMERA / Scale	DIMENZIJU LISTA / Paper size	R 1:50
		BRUJ LISTA / Page No.	A2

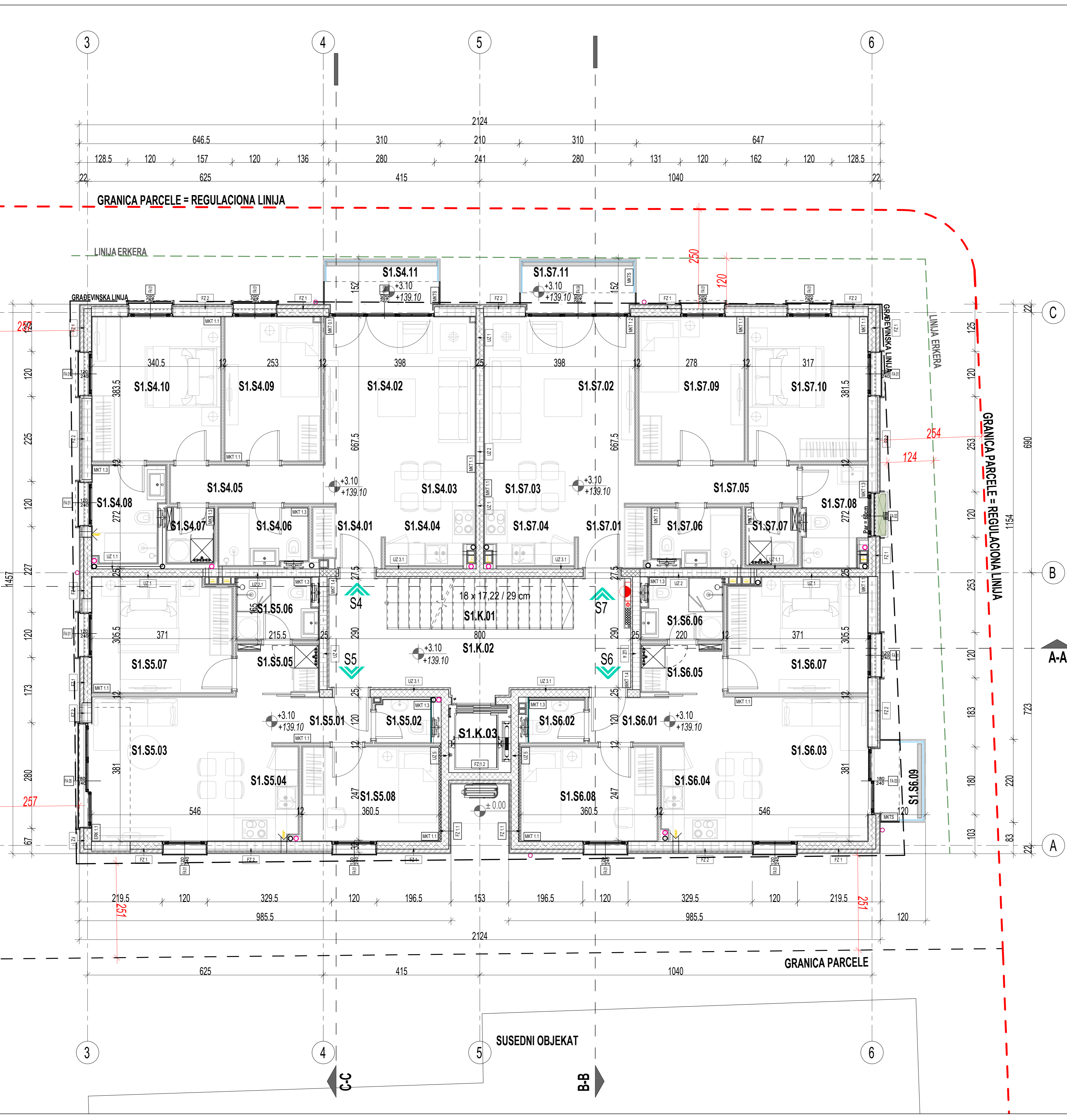

SPECIFIKACIJA PREGRADA		UZ 1		MKT -1	
<b>FZ 1</b>	Specijalni materijali	<b>UZ 2</b>	Specijalni materijali	<b>MKT -1.1</b>	Specijalni materijali
<b>FZ 1.1</b>	Specijalni materijali	<b>UZ 3</b>	Specijalni materijali	<b>MKT -1.2</b>	Specijalni materijali
<b>FZ 2</b>	Specijalni materijali	<b>UZ 4</b>	Specijalni materijali	<b>MKT 0.1(2)</b>	Specijalni materijali
<b>FZ 3</b>	Specijalni materijali	<b>UZ 5</b>	Specijalni materijali	<b>MKT 0.3</b>	Specijalni materijali
<b>FZ 4</b>	Specijalni materijali	<b>UZ 6</b>	Specijalni materijali	<b>MKT 1.1(2)</b>	Specijalni materijali
<b>FZ 5</b>	Specijalni materijali	<b>UZ 7</b>	Specijalni materijali	<b>MKT 1.3</b>	Specijalni materijali
<b>KK</b>	Krovna konstrukcija	<b>UZ 8</b>	Specijalni materijali	<b>MKT 1.3</b>	Specijalni materijali
<b>PNT 1</b>	Podovi	<b>UZ 9</b>	Specijalni materijali	<b>MKT 1.3</b>	Specijalni materijali
<b>KK</b>	Krovna konstrukcija	<b>UZ 10</b>	Specijalni materijali	<b>MKT 1.3</b>	Specijalni materijali
<b>PNT 1</b>	Podovi	<b>UZ 11</b>	Specijalni materijali	<b>MKT 1.3</b>	Specijalni materijali
<b>KK</b>	Krovna konstrukcija	<b>UZ 12</b>	Specijalni materijali	<b>MKT 1.3</b>	Specijalni materijali
<b>PNT 1</b>	Podovi	<b>UZ 13</b>	Specijalni materijali	<b>MKT 1.3</b>	Specijalni materijali
<b>KK</b>	Krovna konstrukcija	<b>UZ 14</b>	Specijalni materijali	<b>MKT 1.3</b>	Specijalni materijali
<b>PNT 1</b>	Podovi	<b>UZ 15</b>	Specijalni materijali	<b>MKT 1.3</b>	Specijalni materijali
<b>KK</b>	Krovna konstrukcija	<b>UZ 16</b>	Specijalni materijali	<b>MKT 1.3</b>	Specijalni materijali
<b>PNT 1</b>	Podovi	<b>UZ 17</b>	Specijalni materijali	<b>MKT 1.3</b>	Specijalni materijali
<b>KK</b>	Krovna konstrukcija	<b>UZ 18</b>	Specijalni materijali	<b>MKT 1.3</b>	Specijalni materijali
<b>PNT 1</b>	Podovi	<b>UZ 19</b>	Specijalni materijali	<b>MKT 1.3</b>	Specijalni materijali
<b>KK</b>	Krovna konstrukcija	<b>UZ 20</b>	Specijalni materijali	<b>MKT 1.3</b>	Specijalni materijali
<b>PNT 1</b>	Podovi	<b>UZ 21</b>	Specijalni materijali	<b>MKT 1.3</b>	Specijalni materijali
<b>KK</b>	Krovna konstrukcija	<b>UZ 22</b>	Specijalni materijali	<b>MKT 1.3</b>	Specijalni materijali
<b>PNT 1</b>	Podovi	<b>UZ 23</b>	Specijalni materijali	<b>MKT 1.3</b>	Specijalni materijali
<b>KK</b>	Krovna konstrukcija	<b>UZ 24</b>	Specijalni materijali	<b>MKT 1.3</b>	Specijalni materijali
<b>PNT 1</b>	Podovi	<b>UZ 25</b>	Specijalni materijali	<b>MKT 1.3</b>	Specijalni materijali
<b>KK</b>	Krovna konstrukcija	<b>UZ 26</b>	Specijalni materijali	<b>MKT 1.3</b>	Specijalni materijali
<b>PNT 1</b>	Podovi	<b>UZ 27</b>	Specijalni materijali	<b>MKT 1.3</b>	Specijalni materijali
<b>KK</b>	Krovna konstrukcija	<b>UZ 28</b>	Specijalni materijali	<b>MKT 1.3</b>	Specijalni materijali
<b>PNT 1</b>	Podovi	<b>UZ 29</b>	Specijalni materijali	<b>MKT 1.3</b>	Specijalni materijali
<b>KK</b>	Krovna konstrukcija	<b>UZ 30</b>	Specijalni materijali	<b>MKT 1.3</b>	Specijalni materijali
<b>PNT 1</b>	Podovi	<b>UZ 31</b>	Specijalni materijali	<b>MKT 1.3</b>	Specijalni materijali
<b>KK</b>	Krovna konstrukcija	<b>UZ 32</b>	Specijalni materijali	<b>MKT 1.3</b>	Specijalni materijali
<b>PNT 1</b>	Podovi	<b>UZ 33</b>	Specijalni materijali	<b>MKT 1.3</b>	Specijalni materijali
<b>KK</b>	Krovna konstrukcija	<b>UZ 34</b>	Specijalni materijali	<b>MKT 1.3</b>	Specijalni materijali
<b>PNT 1</b>	Podovi	<b>UZ 35</b>	Specijalni materijali	<b>MKT 1.3</b>	Specijalni materijali
<b>KK</b>	Krovna konstrukcija	<b>UZ 36</b>	Specijalni materijali	<b>MKT 1.3</b>	Specijalni materijali
<b>PNT 1</b>	Podovi	<b>UZ 37</b>	Specijalni materijali	<b>MKT 1.3</b>	Specijalni materijali
<b>KK</b>	Krovna konstrukcija	<b>UZ 38</b>	Specijalni materijali	<b>MKT 1.3</b>	Specijalni materijali
<b>PNT 1</b>	Podovi	<b>UZ 39</b>	Specijalni materijali	<b>MKT 1.3</b>	Specijalni materijali
<b>KK</b>	Krovna konstrukcija	<b>UZ 40</b>	Specijalni materijali	<b>MKT 1.3</b>	Specijalni materijali
<b>PNT 1</b>	Podovi	<b>UZ 41</b>	Specijalni materijali	<b>MKT 1.3</b>	Specijalni materijali
<b>KK</b>	Krovna konstrukcija	<b>UZ 42</b>	Specijalni materijali	<b>MKT 1.3</b>	Specijalni materijali
<b>PNT 1</b>	Podovi	<b>UZ 43</b>	Specijalni materijali	<b>MKT 1.3</b>	Specijalni materijali
<b>KK</b>	Krovna konstrukcija	<b>UZ 44</b>	Specijalni materijali	<b>MKT 1.3</b>	Specijalni materijali
<b>PNT 1</b>	Podovi	<b>UZ 45</b>	Specijalni materijali	<b>MKT 1.3</b>	Specijalni materijali
<b>KK</b>	Krovna konstrukcija	<b>UZ 46</b>	Specijalni materijali	<b>MKT 1.3</b>	Specijalni materijali
<b>PNT 1</b>	Podovi	<b>UZ 47</b>	Specijalni materijali	<b>MKT 1.3</b>	Specijalni materijali
<b>KK</b>	Krovna konstrukcija	<b>UZ 48</b>	Specijalni materijali	<b>MKT 1.3</b>	Specijalni materijali
<b>PNT 1</b>	Podovi	<b>UZ 49</b>	Specijalni materijali	<b>MKT 1.3</b>	Specijalni materijali
<b>KK</b>	Krovna konstrukcija	<b>UZ 50</b>	Specijalni materijali	<b>MKT 1.3</b>	Specijalni materijali

Prvi sprat		Prvi sprat	
Neto površine		Neto površine	
Broj	Naziv	Površina (m <sup>2</sup> )	Objem (m <sup>3</sup> )
<b>STAN 6</b>			
S1.S6.01	Hodnik	2,29	5,24
S1.S6.02	Trpezarija	15,82	3,58
S1.S6.03	Dnevna soba	16,37	14,90
S1.S6.04	Kuhinja	4,31	5,00
S1.S6.05	Degustiran	2,70	6,84
S1.S6.06	Kapetilo	2,41	7,53
S1.S6.07	Spavaća soba	11,11	13,33
S1.S6.08	Spavaća soba	6,97	12,16
S1.S6.09	Terasa i balkon	3,10	3,10
53,89 m <sup>2</sup>			
<b>STAN 7</b>			
S1.S7.01	Hodnik	3,13	5,00
S1.S7.02	Dnevna soba	15,71	13,73
S1.S7.03	Trpezarija	3,93	4,10
S1.S7.04	Kuhinja	3,75	4,95
S1.S7.05	Degustiran	4,31	9,82
S1.S7.06	Kapetilo	3,54	7,78
S1.S7.07	Penionica	2,06	5,75
S1.S7.08	Kapetilo	4,35	9,03
S1.S7.09	Spavaća soba	16,50	13,13
S1.S7.10	Spavaća soba	12,03	13,94
S1.S7.11	Terasa i balkon	4,65	4,65
68,06 m <sup>2</sup>			
UKUPNA NETO PLOŠTINA		288,24 m <sup>2</sup>	
UKUPNA NETO PLOŠTINA STANOVA		241,76 m <sup>2</sup>	
UKUPNA BRUTO PLOŠTINA		316,71 m <sup>2</sup>	

LEGENDA LINIJA		LEGENDA MATERIJALA	
	Gradevinska linija-Nadzamo		Armirani beton
	Gabari objekta		Vodonepropusni armirani beton
	Regulaciona linija		Fasadni termo-blok
	Granica katastarske parcele		Pregradni Silka-blok
	Osa ulice		Gips-kartonski zid
	Linija erkera		Zemlja
	Linija - Nulta kota		

PROJEKANT / Architect of the record		INVESTITOR / Client	
D.A. - Dizajn Arhitektura d.o.o. BEOGRAD, Gardijeva 162/1, 11070 Novi Beograd 00 381 11 2160 966; office@da.co.rs		Romulus Invest d.o.o. Beograd Severni Bulevar 5b, 11060 Beograd-Zvezdara	
NAZIV PROJEKTA / Project title STAMBENI OBJEKAT 2Po+Pr+4		LOKACIJA / Location kat. par. br. 276/42 KO Voždovac, ul. Tetovska br.54, Opština Voždovac, Beograd, u bloku S3, u zoni V1	
VRSTA TEHNIČKE DOKUMENTACIJE / Design Stage PROJEKAT ZA GRADEVINSKU DOZVOLU-PGD		DEO TEHNIČKE DOKUMENTACIJE / Discipline Arhitektura	
AUTORI / Authors Jugoslav Janjić, dia Katarina Nešković, dia		OZNAKA PROJEKTA / Drawing No. DA_VD_PGD_AR_OS_N01_--	
PROJEKTANTI / Architects Nikola Vukadinović, dia		REVIZIJA / Revision 00	
DATUM IZRADE / Date Januar 2023.		DIMENZIJALNA LISTA / Paper size A2	





### SPECIFIKACIJA PREGRADA

FZ	SPOLJNI FASADNI ZIDOV	LUZ	UNUTRAŠNJI ZIDOV	MKT	MEĐUPRATNA KONSTRUKCIJA
FZ 1	1. Keramički Plutek 2. Armirani betonski zid sa kamrenom armaturom 3. Kamenolazna Plutek 4. Fasadna boja	LUZ 1	1. Keramički Plutek 2. Armirani betonski zid sa kamrenom armaturom 3. Kamenolazna Plutek	MKT -1	1. Dvostranični opušteni puzni blokovi 2. Armirani betonski zid sa kamrenom armaturom 3. Fasadna boja
FZ 1.1	1. Keramički Plutek 2. Armirani betonski zid sa kamrenom armaturom 3. Kamenolazna Plutek 4. Fasadna boja	LUZ 2	1. Keramički Plutek 2. Armirani betonski zid sa kamrenom armaturom 3. Kamenolazna Plutek	MKT -1.1	1. Dvostranični opušteni puzni blokovi 2. Armirani betonski zid sa kamrenom armaturom 3. Fasadna boja
FZ 1.2	1. Keramički Plutek 2. Armirani betonski zid sa kamrenom armaturom 3. Kamenolazna Plutek 4. Fasadna boja	LUZ 3	1. Keramički Plutek 2. Armirani betonski zid sa kamrenom armaturom 3. Kamenolazna Plutek	MKT 0.1/2	1. Dvostranični opušteni puzni blokovi 2. Armirani betonski zid sa kamrenom armaturom 3. Fasadna boja
FZ 2	1. Keramički Plutek 2. Armirani betonski zid sa kamrenom armaturom 3. Kamenolazna Plutek 4. Fasadna boja	LUZ 4	1. Keramički Plutek 2. Armirani betonski zid sa kamrenom armaturom 3. Kamenolazna Plutek	MKT 0.3	1. Dvostranični opušteni puzni blokovi 2. Armirani betonski zid sa kamrenom armaturom 3. Fasadna boja
FZ 3	1. Keramički Plutek 2. Armirani betonski zid sa kamrenom armaturom 3. Kamenolazna Plutek 4. Fasadna boja	LUZ 5	1. Keramički Plutek 2. Armirani betonski zid sa kamrenom armaturom 3. Kamenolazna Plutek	MKT 1.1/2	1. Dvostranični opušteni puzni blokovi 2. Armirani betonski zid sa kamrenom armaturom 3. Fasadna boja
KK 1	1. Keramički Plutek 2. Armirani betonski zid sa kamrenom armaturom 3. Kamenolazna Plutek 4. Fasadna boja	LUZ 6	1. Keramički Plutek 2. Armirani betonski zid sa kamrenom armaturom 3. Kamenolazna Plutek	MKT 1.3	1. Dvostranični opušteni puzni blokovi 2. Armirani betonski zid sa kamrenom armaturom 3. Fasadna boja
PNT	1. Keramički Plutek 2. Armirani betonski zid sa kamrenom armaturom 3. Kamenolazna Plutek 4. Fasadna boja	LUZ 7	1. Keramički Plutek 2. Armirani betonski zid sa kamrenom armaturom 3. Kamenolazna Plutek	MKT 1.4	1. Dvostranični opušteni puzni blokovi 2. Armirani betonski zid sa kamrenom armaturom 3. Fasadna boja
RK	1. Keramički Plutek 2. Armirani betonski zid sa kamrenom armaturom 3. Kamenolazna Plutek 4. Fasadna boja	LUZ 8	1. Keramički Plutek 2. Armirani betonski zid sa kamrenom armaturom 3. Kamenolazna Plutek	MKT 1.5	1. Dvostranični opušteni puzni blokovi 2. Armirani betonski zid sa kamrenom armaturom 3. Fasadna boja

### Drugi sprat - Neto površine

Broj	Naziv	Površina (m <sup>2</sup> )	Obim (m)	Pod	Zidovi	Plafon
SS.10.01	Hodnik	2,28	5,24	premi. parket	spec. boja	gip
SS.10.02	Spavaća soba	15,55	13,72	premi. parket	spec. boja	gip
SS.10.03	Spavaća soba	16,37	14,90	premi. parket	spec. boja	gip
SS.10.04	Kuhinja	4,31	5,00	premi. parket	keramika	gip
SS.10.05	Deglabman	2,71	6,84	premi. parket	akrilna boja	gip
SS.10.06	Kupatilo	3,41	5,28	premi. parket	keramika	vijug-gip
SS.10.07	Spavaća soba	11,11	13,52	premi. parket	akrilna boja	gip
SS.10.08	Spavaća soba	8,89	12,18	premi. parket	akrilna boja	gip
SS.10.09	Terasa i bank	3,10	12,18	premi. keramika	fas. laka	gip
SS.10.00						
53,82 m <sup>2</sup>						

Broj	Naziv	Površina (m <sup>2</sup> )	Obim (m)	Pod	Zidovi	Plafon
SS.11.01	Hodnik	3,01	5,00	premi. parket	spec. boja	gip
SS.11.02	Ovnaća soba	15,71	13,72	premi. parket	spec. boja	gip
SS.11.03	Spavaća soba	3,93	4,10	premi. parket	spec. boja	gip
SS.11.04	Kuhinja	3,72	4,95	premi. parket	keramika	gip
SS.11.05	Deglabman	4,31	6,84	premi. parket	akrilna boja	gip
SS.11.06	Kupatilo	3,48	7,78	premi. keramika	keramika	vijug-gip
SS.11.07	Perionica	2,04	5,75	premi. keramika	keramika	vijug-gip
SS.11.08	Kupatilo	4,29	5,03	premi. keramika	keramika	vijug-gip
SS.11.09	Spavaća soba	10,00	11,50	premi. parket	akrilna boja	gip
SS.11.10	Spavaća soba	13,34	13,34	premi. parket	akrilna boja	gip
SS.11.11	Terasa i bank	4,65	12,18	premi. keramika	fas. laka	gip
67,77 m <sup>2</sup>						

UKUPNA NETO POKRIVNOST	UKUPNA BRUTO POKRIVNOST
UKUPNA NETO POKRIVNOST	267,82 m <sup>2</sup>
UKUPNA NETO POKRIVNOST STANOVA	241,32 m <sup>2</sup>

### LEGENDA LINIJA

- Gravevinska linija - Nazivno
- Gabari objekta
- Regulaciona linija
- Grance katastarske parcele
- Osa ulice
- Linija erкера
- Linija - Nulta kota

### LEGENDA MATERIJALA

- Amirani beton
- Vodonepropusni amirani beton
- Fasadni termo-blok
- Pražniti štik-blok
- Gips-kartonski zid
- Zemlja

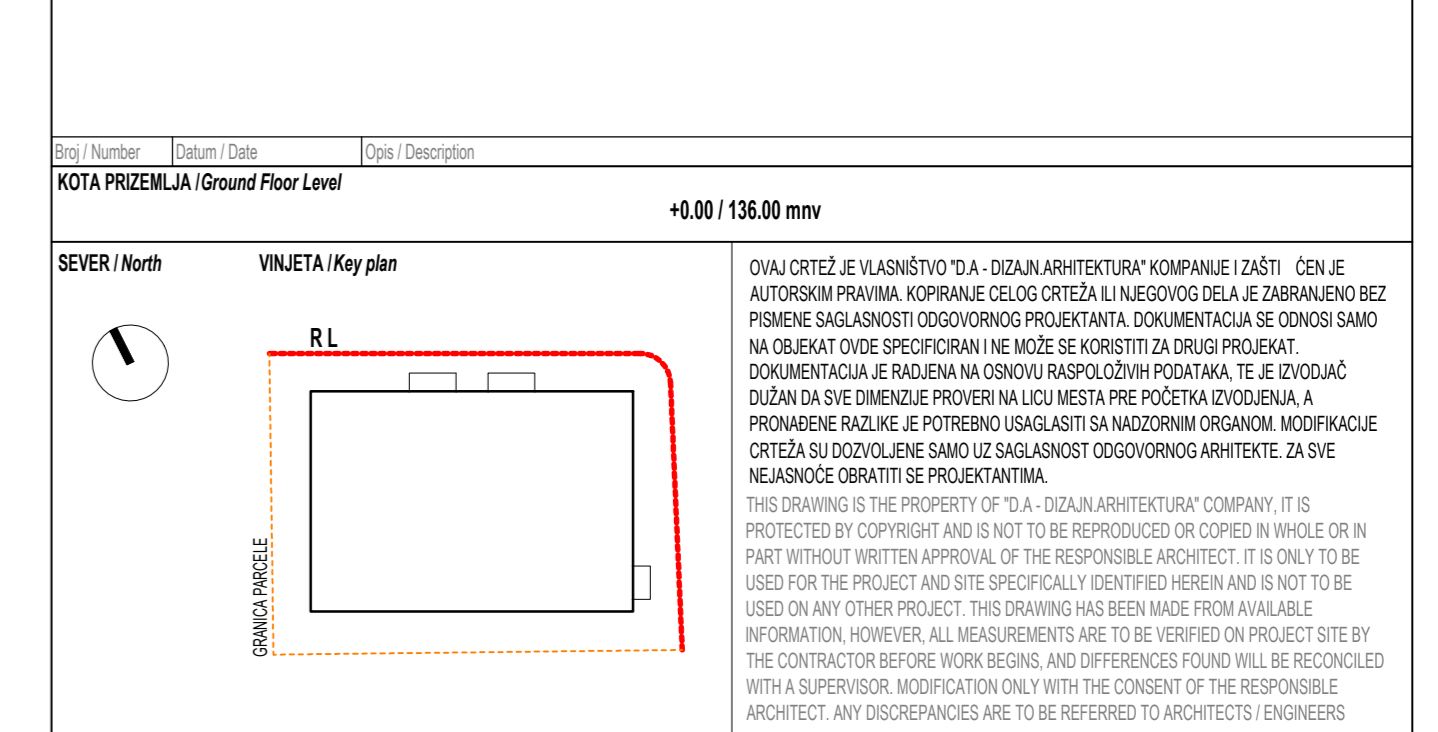

PROJEKTANT / Architect of the record	D.A. - Dizajn Arhitekture d.o.o. BEOGRAD, Gardjeva 169/1, 11070 Novi Beograd 00 381 11 2160 966; office@da.co.rs	INVESTITOR / Client	Romulus Invest d.o.o. Beograd, Severni Bulevar Sb. 11050 Beograd-Zvezdara
NAZIV PROJEKTA / Project title	STAMBENI OBJEKAT 2Po+P+4	LOKACIJA / Location	kat. par. br. 27642 KO Vozdovac, ul. Tetovska br.84, Opština Vozdovac, Beograd, u bloku 53, u zoni V1
VRSTA TEHNIČKE DOKUMENTACIJE / Design Stage	PROJEKAT ZA GRAĐEVINSKU DOZVOLU-PD	DEO TEHNIČKE DOKUMENTACIJE / Discipline	Arhitektura
AUTORI / Authors	GLAVNI PROJEKTANT / Lead architect: Jugoslav Janjić, dia Katarina Nešković, dia ODGOVORNI PROJEKTANT / Arch. engineer of record: Jugoslav Janjić	OZNAKA PRILOGA / Drawing No.	DA_VD_PGD_AR_OS_N02_--_00
PROJEKTANTI / Architects	Nikola Vukadinović, dia B. Radosavljević-Nikolić, dia	REVIZIJA / Revision	00
DATUM IZRADE / Date	Januar 2023.	DIMENZIJA LISTA / Paper size	A2
BROJ LICENCE / Licence number	300 0287 03	BROJ LISTA / Page No.	07

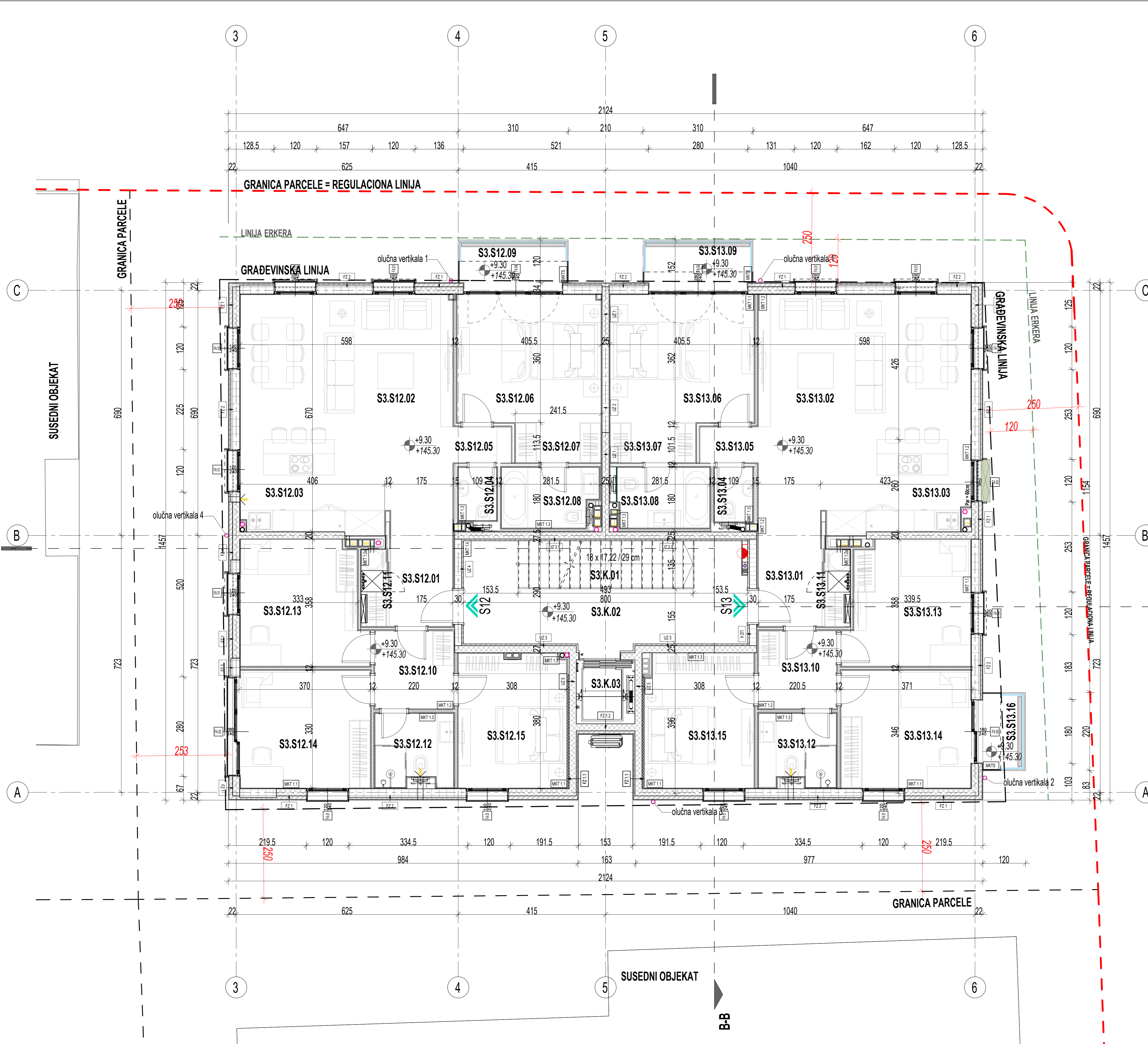

### SPECIFIKACIJA PREGRADA

KOD	OPIS	JEDINICA IZMERA	NEKOLICINA	OPIS	JEDINICA IZMERA	NEKOLICINA
FZ 1	Spoljni fasadni zidovi	mq	21	Spoljni fasadni zidovi	mq	21
FZ 1.1	Spoljni fasadni zidovi	mq	21	Spoljni fasadni zidovi	mq	21
FZ 1.2	Spoljni fasadni zidovi	mq	21	Spoljni fasadni zidovi	mq	21
FZ 2	Spoljni fasadni zidovi	mq	21	Spoljni fasadni zidovi	mq	21
FZ 3	Spoljni fasadni zidovi	mq	21	Spoljni fasadni zidovi	mq	21
KK 1	Krovna konstrukcija	mq	21	Krovna konstrukcija	mq	21
PNT 1	Podovi na tlu	mq	21	Podovi na tlu	mq	21
RK	Rezanje krova	mq	21	Rezanje krova	mq	21
LUZ 1	Unutrašnji zidovi	mq	21	Unutrašnji zidovi	mq	21
LUZ 2	Unutrašnji zidovi	mq	21	Unutrašnji zidovi	mq	21
LUZ 3	Unutrašnji zidovi	mq	21	Unutrašnji zidovi	mq	21
LUZ 4	Unutrašnji zidovi	mq	21	Unutrašnji zidovi	mq	21
LUZ 5	Unutrašnji zidovi	mq	21	Unutrašnji zidovi	mq	21
LUZ 6	Unutrašnji zidovi	mq	21	Unutrašnji zidovi	mq	21
LUZ 7	Unutrašnji zidovi	mq	21	Unutrašnji zidovi	mq	21
MKT 1	Medupratna konstrukcija	mq	21	Medupratna konstrukcija	mq	21
MKT 1.1	Medupratna konstrukcija	mq	21	Medupratna konstrukcija	mq	21
MKT 1.2	Medupratna konstrukcija	mq	21	Medupratna konstrukcija	mq	21
MKT 1.3	Medupratna konstrukcija	mq	21	Medupratna konstrukcija	mq	21
MKT 1.4	Medupratna konstrukcija	mq	21	Medupratna konstrukcija	mq	21
MKT 1.5	Medupratna konstrukcija	mq	21	Medupratna konstrukcija	mq	21
MKT 1.6	Medupratna konstrukcija	mq	21	Medupratna konstrukcija	mq	21
MKT 1.7	Medupratna konstrukcija	mq	21	Medupratna konstrukcija	mq	21
MKT 1.8	Medupratna konstrukcija	mq	21	Medupratna konstrukcija	mq	21
MKT 1.9	Medupratna konstrukcija	mq	21	Medupratna konstrukcija	mq	21
MKT 1.10	Medupratna konstrukcija	mq	21	Medupratna konstrukcija	mq	21
MKT 1.11	Medupratna konstrukcija	mq	21	Medupratna konstrukcija	mq	21
MKT 1.12	Medupratna konstrukcija	mq	21	Medupratna konstrukcija	mq	21
MKT 1.13	Medupratna konstrukcija	mq	21	Medupratna konstrukcija	mq	21
MKT 1.14	Medupratna konstrukcija	mq	21	Medupratna konstrukcija	mq	21
MKT 1.15	Medupratna konstrukcija	mq	21	Medupratna konstrukcija	mq	21
MKT 1.16	Medupratna konstrukcija	mq	21	Medupratna konstrukcija	mq	21
MKT 1.17	Medupratna konstrukcija	mq	21	Medupratna konstrukcija	mq	21
MKT 1.18	Medupratna konstrukcija	mq	21	Medupratna konstrukcija	mq	21
MKT 1.19	Medupratna konstrukcija	mq	21	Medupratna konstrukcija	mq	21
MKT 1.20	Medupratna konstrukcija	mq	21	Medupratna konstrukcija	mq	21

### Treći sprat - Netopovršine

Broj	Naziv	Površina (m <sup>2</sup> )	Objem (m <sup>3</sup> )	Pod	Zidovi	Plafon
S3.S12.01	Spavaća soba	14.57	14.57	spec. boje	gips	gips
S3.S12.02	Spavaća soba	12.75	12.75	spec. boje	gips	gips
S3.S12.03	Spavaća soba	12.75	12.75	spec. boje	gips	gips
S3.S12.04	Spavaća soba	12.75	12.75	spec. boje	gips	gips
S3.S12.05	Spavaća soba	12.75	12.75	spec. boje	gips	gips
S3.S12.06	Spavaća soba	12.75	12.75	spec. boje	gips	gips
S3.S12.07	Spavaća soba	12.75	12.75	spec. boje	gips	gips
S3.S12.08	Spavaća soba	12.75	12.75	spec. boje	gips	gips
S3.S12.09	Spavaća soba	12.75	12.75	spec. boje	gips	gips
S3.S12.10	Spavaća soba	12.75	12.75	spec. boje	gips	gips
S3.S12.11	Spavaća soba	12.75	12.75	spec. boje	gips	gips
S3.S12.12	Spavaća soba	12.75	12.75	spec. boje	gips	gips
S3.S12.13	Spavaća soba	12.75	12.75	spec. boje	gips	gips
S3.S12.14	Spavaća soba	12.75	12.75	spec. boje	gips	gips
S3.S12.15	Spavaća soba	12.75	12.75	spec. boje	gips	gips
S3.S13.01	Spavaća soba	12.75	12.75	spec. boje	gips	gips
S3.S13.02	Spavaća soba	12.75	12.75	spec. boje	gips	gips
S3.S13.03	Spavaća soba	12.75	12.75	spec. boje	gips	gips
S3.S13.04	Spavaća soba	12.75	12.75	spec. boje	gips	gips
S3.S13.05	Spavaća soba	12.75	12.75	spec. boje	gips	gips
S3.S13.06	Spavaća soba	12.75	12.75	spec. boje	gips	gips
S3.S13.07	Spavaća soba	12.75	12.75	spec. boje	gips	gips
S3.S13.08	Spavaća soba	12.75	12.75	spec. boje	gips	gips
S3.S13.09	Spavaća soba	12.75	12.75	spec. boje	gips	gips
S3.S13.10	Spavaća soba	12.75	12.75	spec. boje	gips	gips
S3.S13.11	Spavaća soba	12.75	12.75	spec. boje	gips	gips
S3.S13.12	Spavaća soba	12.75	12.75	spec. boje	gips	gips
S3.S13.13	Spavaća soba	12.75	12.75	spec. boje	gips	gips
S3.S13.14	Spavaća soba	12.75	12.75	spec. boje	gips	gips
S3.S13.15	Spavaća soba	12.75	12.75	spec. boje	gips	gips
S3.S13.16	Spavaća soba	12.75	12.75	spec. boje	gips	gips
S3.K.01	Kuhinja	8.10	8.10	spec. boje	gips	gips
S3.K.02	Kuhinja	8.10	8.10	spec. boje	gips	gips
S3.K.03	Kuhinja	8.10	8.10	spec. boje	gips	gips
S3.K.04	Kuhinja	8.10	8.10	spec. boje	gips	gips

### Legenda i Materijali

LEGENDA LINIJA	LEGENDA MATERIJALA
— Građevinska linija-Nadzemno	[Pattern] Armirani beton
--- Regulaciona linija	[Pattern] Vodonepropusni armirani beton
— Granica katastarske parcele	[Pattern] Fasadni termo-blok
— Osa ulice	[Pattern] Pragmatni Sitak-blok
--- Linija erkera	[Pattern] Gips-kartonski zid
— Linija - Nulta kota	[Pattern] Zemlja

OPŠTI USLOVI PROJEKTA

**SEVER / North** (with North arrow)

**VLASNIK / Owner:** Romulus Invest d.o.o. Beograd, Severni Bulevar Sh. 11050 Beograd-Zvezdara

**PROJEKTANT / Architect of the record:** D.A. - Dizajn Arhitekture d.o.o. BEOGRAD, Gandjeva 169/1, 11070 Novi Beograd 00 381 11 2160 966; office@da.co.rs

**INVESTITOR / Client:** Romulus Invest d.o.o. Beograd, Severni Bulevar Sh. 11050 Beograd-Zvezdara

**NAZIV PROJEKTA / Project title:** STAMBENI OBJEKAT 2Po+P+4

**LOKACIJA / Location:** kat. par. br. 27642 KO Vozdovac, ul. Tetovska br.64, Opština Vozdovac, Beograd, u bloku S3, u zoni V1

**VRSTA TEHNIČKE DOKUMENTACIJE / Design Stage:** DEO TEHNIČKE DOKUMENTACIJE / Discipline: Arhitektura

**AUTORI / Authors:** JUGOSLAV JANJIĆ, dia (GLAVNI PROJEKTANT / Lead architect); KATARINA NEŠKOVIĆ, dia (ODGOVORNI PROJEKTANT / Arch. engineer of record); NIKOLA VOJKOVIĆ, dia; B. RADOŠAVLJEVIĆ-NIKOLIĆ, dia

**OSNOVA 3. SPRATA**

**DATUM IZRADE / Date:** Januar 2023.

**RAZMERA / Scale:** R 1:50

**DIMENZIJU LISTA / Paper size:** A2

**BROJ LISTA / Page No.:** 08

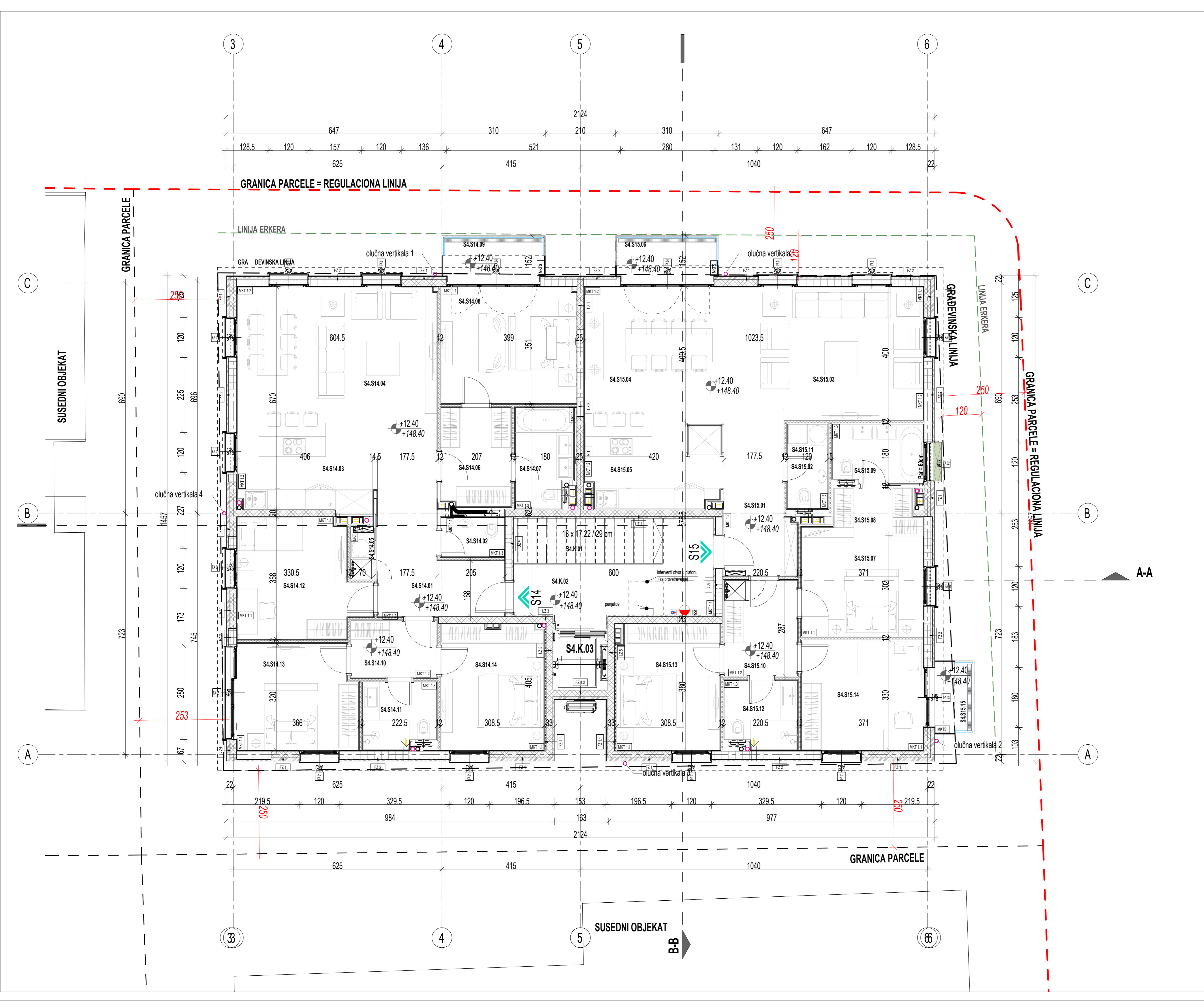

SPECIFIKACIJA PREGRADA			
FZ	UNUTRAŠNJI ZIDOV	LUZ	MKT
FZ 1.1	1. Betonirani Plafon 2. Armirani betonski zid sa kamernim agregatom 3. Armirani betonski zid sa kamernim agregatom 4. Armirani betonski zid sa kamernim agregatom	LUZ 1	MKT -1
FZ 1.2	1. Betonirani Plafon 2. Armirani betonski zid sa kamernim agregatom 3. Armirani betonski zid sa kamernim agregatom 4. Armirani betonski zid sa kamernim agregatom	LUZ 2	MKT -1.1
FZ 1.3	1. Betonirani Plafon 2. Armirani betonski zid sa kamernim agregatom 3. Armirani betonski zid sa kamernim agregatom 4. Armirani betonski zid sa kamernim agregatom	LUZ 3	MKT 0.1/2
FZ 1.4	1. Betonirani Plafon 2. Armirani betonski zid sa kamernim agregatom 3. Armirani betonski zid sa kamernim agregatom 4. Armirani betonski zid sa kamernim agregatom	LUZ 4	MKT 0.3
FZ 1.5	1. Betonirani Plafon 2. Armirani betonski zid sa kamernim agregatom 3. Armirani betonski zid sa kamernim agregatom 4. Armirani betonski zid sa kamernim agregatom	LUZ 5	MKT 1.1(2)
FZ 1.6	1. Betonirani Plafon 2. Armirani betonski zid sa kamernim agregatom 3. Armirani betonski zid sa kamernim agregatom 4. Armirani betonski zid sa kamernim agregatom	LUZ 6	MKT 1.3
FZ 1.7	1. Betonirani Plafon 2. Armirani betonski zid sa kamernim agregatom 3. Armirani betonski zid sa kamernim agregatom 4. Armirani betonski zid sa kamernim agregatom	LUZ 7	MKT 1.4
FZ 1.8	1. Betonirani Plafon 2. Armirani betonski zid sa kamernim agregatom 3. Armirani betonski zid sa kamernim agregatom 4. Armirani betonski zid sa kamernim agregatom	LUZ 8	MKT 1.5
FZ 1.9	1. Betonirani Plafon 2. Armirani betonski zid sa kamernim agregatom 3. Armirani betonski zid sa kamernim agregatom 4. Armirani betonski zid sa kamernim agregatom	LUZ 9	MKT 1.6
FZ 1.10	1. Betonirani Plafon 2. Armirani betonski zid sa kamernim agregatom 3. Armirani betonski zid sa kamernim agregatom 4. Armirani betonski zid sa kamernim agregatom	LUZ 10	MKT 1.7
FZ 1.11	1. Betonirani Plafon 2. Armirani betonski zid sa kamernim agregatom 3. Armirani betonski zid sa kamernim agregatom 4. Armirani betonski zid sa kamernim agregatom	LUZ 11	MKT 1.8
FZ 1.12	1. Betonirani Plafon 2. Armirani betonski zid sa kamernim agregatom 3. Armirani betonski zid sa kamernim agregatom 4. Armirani betonski zid sa kamernim agregatom	LUZ 12	MKT 1.9
FZ 1.13	1. Betonirani Plafon 2. Armirani betonski zid sa kamernim agregatom 3. Armirani betonski zid sa kamernim agregatom 4. Armirani betonski zid sa kamernim agregatom	LUZ 13	MKT 2.0
FZ 1.14	1. Betonirani Plafon 2. Armirani betonski zid sa kamernim agregatom 3. Armirani betonski zid sa kamernim agregatom 4. Armirani betonski zid sa kamernim agregatom	LUZ 14	MKT 2.1
FZ 1.15	1. Betonirani Plafon 2. Armirani betonski zid sa kamernim agregatom 3. Armirani betonski zid sa kamernim agregatom 4. Armirani betonski zid sa kamernim agregatom	LUZ 15	MKT 2.2
FZ 1.16	1. Betonirani Plafon 2. Armirani betonski zid sa kamernim agregatom 3. Armirani betonski zid sa kamernim agregatom 4. Armirani betonski zid sa kamernim agregatom	LUZ 16	MKT 2.3
FZ 1.17	1. Betonirani Plafon 2. Armirani betonski zid sa kamernim agregatom 3. Armirani betonski zid sa kamernim agregatom 4. Armirani betonski zid sa kamernim agregatom	LUZ 17	MKT 2.4
FZ 1.18	1. Betonirani Plafon 2. Armirani betonski zid sa kamernim agregatom 3. Armirani betonski zid sa kamernim agregatom 4. Armirani betonski zid sa kamernim agregatom	LUZ 18	MKT 2.5
FZ 1.19	1. Betonirani Plafon 2. Armirani betonski zid sa kamernim agregatom 3. Armirani betonski zid sa kamernim agregatom 4. Armirani betonski zid sa kamernim agregatom	LUZ 19	MKT 2.6
FZ 1.20	1. Betonirani Plafon 2. Armirani betonski zid sa kamernim agregatom 3. Armirani betonski zid sa kamernim agregatom 4. Armirani betonski zid sa kamernim agregatom	LUZ 20	MKT 2.7

Četvrti sprat		Četvrti sprat	
Neto površine		Neto površine	
Broj	Naziv	Površina (m <sup>2</sup> )	Obim (m)
S4.S14.01	Hodnik	0.00	0.00
S4.S14.02	Hodnik	11.80	18.97
S4.S14.03	Učionica	2.27	6.90
S4.S14.04	Učionica	14.77	14.77
S4.S14.05	Hodnik	8.91	12.04
S4.S14.06	Učionica	2.20	6.12
S4.S14.07	Kuhinja	10.90	7.52
S4.S14.08	Dnevna soba	29.40	17.71
S4.S14.09	Perionica	1.10	4.94
S4.S14.10	Spavaća soba	6.10	10.10
S4.S14.11	Kupalo	4.93	9.51
S4.S14.12	Spavaća soba	14.15	15.00
S4.S14.13	Terasa	5.07	6.00
S4.S14.14	Učionica	4.41	8.91
S4.S14.15	Kupalo	4.20	8.45
S4.S14.16	Spavaća soba	12.75	14.52
S4.S14.17	Spavaća soba	11.30	13.72
S4.S14.18	Spavaća soba	11.51	14.18
S4.S15.01	Hodnik	5.46	7.94
S4.S15.02	Hodnik	3.04	7.45
S4.S15.03	Dnevna soba	27.42	16.08
S4.S15.04	Učionica	16.61	15.09
S4.S15.05	Kuhinja	10.76	7.45
S4.S15.06	Perionica	1.10	4.94
S4.S15.07	Spavaća soba	14.80	16.19
S4.S15.08	Kupalo	4.72	8.99
S4.S15.09	Dnevna soba	6.35	10.15
S4.S15.10	Kupalo	4.40	8.50
S4.S15.11	Spavaća soba	11.54	13.75
S4.S15.12	Spavaća soba	12.10	13.93
S4.S15.13	Terasa	2.28	6.00
S4.S15.14	Terasa	2.28	6.00
S4.S15.15	Terasa	2.28	6.00

LEGENDA LINIJA		LEGENDA MATERIJALA	
[Blue line]	Gradska linija-Neizmerno	[Pattern]	Amirani beton
[Red line]	Gabari objekta	[Pattern]	Vodospusni amirani beton
[Green line]	Regulaciona linija	[Pattern]	Fasadni termo-blok
[Orange line]	Granicu katastarske parcele	[Pattern]	Pragarni Silik-blok
[Black line]	Osa ulice	[Pattern]	Gips-kartonski zid
[Dashed line]	Linija erkera	[Pattern]	Zemlja
[Dotted line]	Linija - Nulla kota		

**KOTA PRIZEMLJA (Ground Floor Level)**  
+0.00 / 136.00 mmv  
Romulus Invest d.o.o. Beograd

**SEVER / North**  
VINETA / Key plan

**PROJEKANT / Architect of the record**  
D.A. - Dizajn Arhitekture d.o.o.  
BEOGRAD,  
Gardjeva 169/1, 11070 Novi Beograd  
00 381 11 2160 966; office@da.co.rs

**INVESTITOR / Client**  
Severni Bulevar Sb, 11050 Beograd-Zvezdara

**NAZIV PROJEKTA / Project title**  
STAMBENI OBJEKAT 2P+P+4

**LOKACIJA / Location**  
kat. par. br. 276/4 KO Voždovac, ul. Tetovska br.84, Opština Voždovac,  
Beograd, u bloku 53, u zoni V1

**VRSTA TEHNIČKE DOKUMENTACIJE / Design Stage**  
PROJEKAT ZA GRADEVINSKU DOZVOLU-PGD

**DEO TEHNIČKE DOKUMENTACIJE / Discipline**  
Arhitektura

**AUTORI / Authors**  
Jugoslav Janjić, dia  
Katarina Nešković, dia

**OSNOVNA PRILOGA / Drawing No.**  
DA\_VD\_PGD\_AR\_OS\_N04\_--\_--

**REVIZIJA / Revision**  
00

**PROJEKTANTI / Architects**  
Nikola Vukadinović, dia  
B. Radosavljević-Nikolić, dia

**NAZIV CRTEŽA / Title**  
Osnova 4. sprata

**BROJ LICENCE / Licence number**  
300 0287 03

**DATUM IZDAJE / Date**  
Januar 2023.

**RAZMERA / Scale**  
R 1:50

**DIMENZIJU LISTA / Paper size**  
A2

**BROJ LISTA / Page No.**  
09

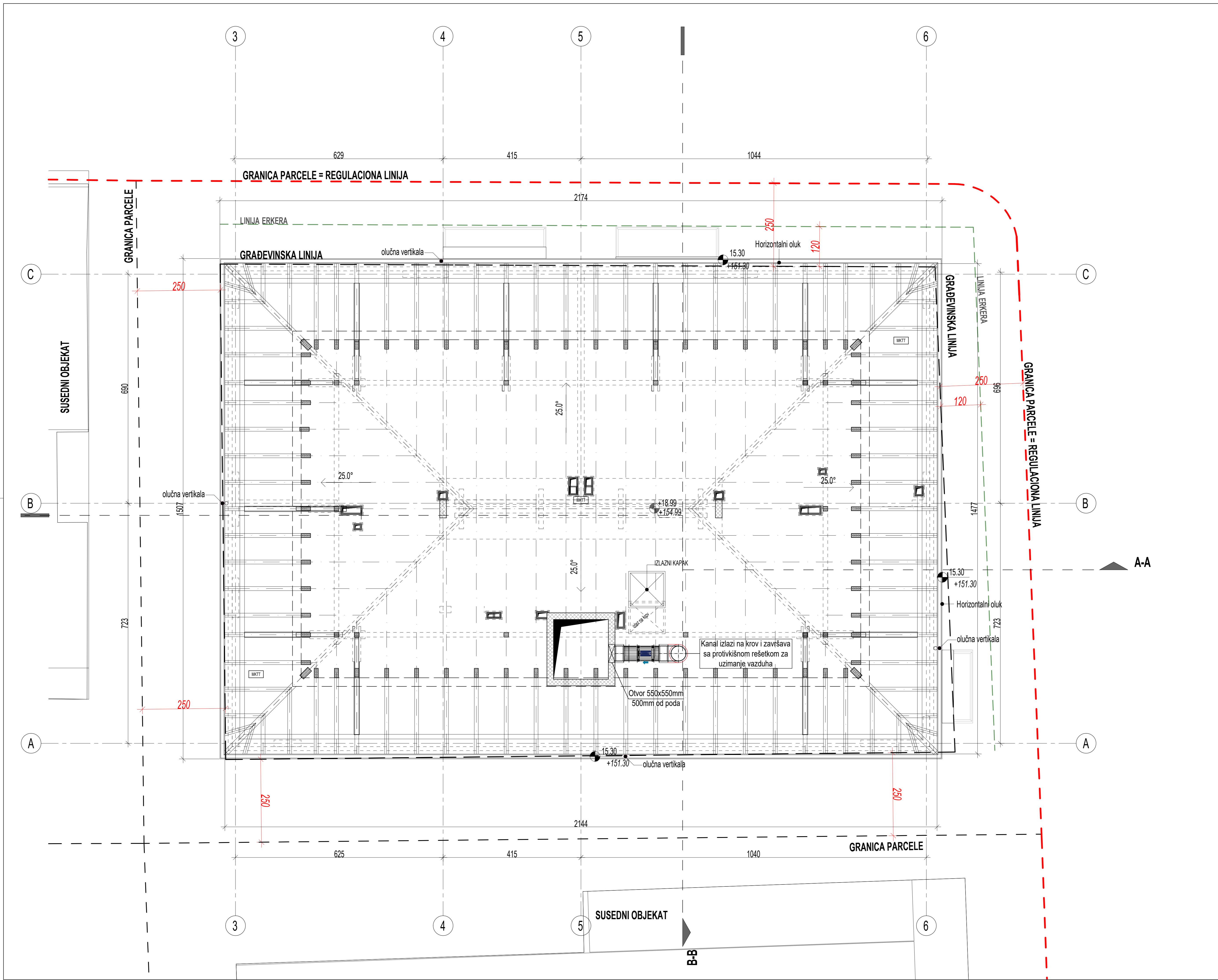

SPECIFIKACIJA PREGRADA		
FZ 1	UZ 1	MKT 1
<b>OPŠTI OPIS</b> 1. Konstrukcija 2. Konstrukcija 3. Konstrukcija	<b>OPŠTI OPIS</b> 1. Konstrukcija 2. Konstrukcija 3. Konstrukcija	<b>OPŠTI OPIS</b> 1. Konstrukcija 2. Konstrukcija 3. Konstrukcija
<b>FZ 1.1</b> 1. Konstrukcija 2. Konstrukcija 3. Konstrukcija	<b>UZ 1.1</b> 1. Konstrukcija 2. Konstrukcija 3. Konstrukcija	<b>MKT 1.1</b> 1. Konstrukcija 2. Konstrukcija 3. Konstrukcija
<b>FZ 1.2</b> 1. Konstrukcija 2. Konstrukcija 3. Konstrukcija	<b>UZ 1.2</b> 1. Konstrukcija 2. Konstrukcija 3. Konstrukcija	<b>MKT 1.2</b> 1. Konstrukcija 2. Konstrukcija 3. Konstrukcija
<b>FZ 2</b> 1. Konstrukcija 2. Konstrukcija 3. Konstrukcija	<b>UZ 2</b> 1. Konstrukcija 2. Konstrukcija 3. Konstrukcija	<b>MKT 2</b> 1. Konstrukcija 2. Konstrukcija 3. Konstrukcija
<b>FZ 3</b> 1. Konstrukcija 2. Konstrukcija 3. Konstrukcija	<b>UZ 3</b> 1. Konstrukcija 2. Konstrukcija 3. Konstrukcija	<b>MKT 3</b> 1. Konstrukcija 2. Konstrukcija 3. Konstrukcija
<b>FZ 4</b> 1. Konstrukcija 2. Konstrukcija 3. Konstrukcija	<b>UZ 4</b> 1. Konstrukcija 2. Konstrukcija 3. Konstrukcija	<b>MKT 4</b> 1. Konstrukcija 2. Konstrukcija 3. Konstrukcija
<b>FZ 5</b> 1. Konstrukcija 2. Konstrukcija 3. Konstrukcija	<b>UZ 5</b> 1. Konstrukcija 2. Konstrukcija 3. Konstrukcija	<b>MKT 5</b> 1. Konstrukcija 2. Konstrukcija 3. Konstrukcija
<b>FZ 6</b> 1. Konstrukcija 2. Konstrukcija 3. Konstrukcija	<b>UZ 6</b> 1. Konstrukcija 2. Konstrukcija 3. Konstrukcija	<b>MKT 6</b> 1. Konstrukcija 2. Konstrukcija 3. Konstrukcija
<b>FZ 7</b> 1. Konstrukcija 2. Konstrukcija 3. Konstrukcija	<b>UZ 7</b> 1. Konstrukcija 2. Konstrukcija 3. Konstrukcija	<b>MKT 7</b> 1. Konstrukcija 2. Konstrukcija 3. Konstrukcija
<b>FZ 8</b> 1. Konstrukcija 2. Konstrukcija 3. Konstrukcija	<b>UZ 8</b> 1. Konstrukcija 2. Konstrukcija 3. Konstrukcija	<b>MKT 8</b> 1. Konstrukcija 2. Konstrukcija 3. Konstrukcija
<b>FZ 9</b> 1. Konstrukcija 2. Konstrukcija 3. Konstrukcija	<b>UZ 9</b> 1. Konstrukcija 2. Konstrukcija 3. Konstrukcija	<b>MKT 9</b> 1. Konstrukcija 2. Konstrukcija 3. Konstrukcija
<b>FZ 10</b> 1. Konstrukcija 2. Konstrukcija 3. Konstrukcija	<b>UZ 10</b> 1. Konstrukcija 2. Konstrukcija 3. Konstrukcija	<b>MKT 10</b> 1. Konstrukcija 2. Konstrukcija 3. Konstrukcija
<b>FZ 11</b> 1. Konstrukcija 2. Konstrukcija 3. Konstrukcija	<b>UZ 11</b> 1. Konstrukcija 2. Konstrukcija 3. Konstrukcija	<b>MKT 11</b> 1. Konstrukcija 2. Konstrukcija 3. Konstrukcija
<b>FZ 12</b> 1. Konstrukcija 2. Konstrukcija 3. Konstrukcija	<b>UZ 12</b> 1. Konstrukcija 2. Konstrukcija 3. Konstrukcija	<b>MKT 12</b> 1. Konstrukcija 2. Konstrukcija 3. Konstrukcija
<b>FZ 13</b> 1. Konstrukcija 2. Konstrukcija 3. Konstrukcija	<b>UZ 13</b> 1. Konstrukcija 2. Konstrukcija 3. Konstrukcija	<b>MKT 13</b> 1. Konstrukcija 2. Konstrukcija 3. Konstrukcija
<b>FZ 14</b> 1. Konstrukcija 2. Konstrukcija 3. Konstrukcija	<b>UZ 14</b> 1. Konstrukcija 2. Konstrukcija 3. Konstrukcija	<b>MKT 14</b> 1. Konstrukcija 2. Konstrukcija 3. Konstrukcija
<b>FZ 15</b> 1. Konstrukcija 2. Konstrukcija 3. Konstrukcija	<b>UZ 15</b> 1. Konstrukcija 2. Konstrukcija 3. Konstrukcija	<b>MKT 15</b> 1. Konstrukcija 2. Konstrukcija 3. Konstrukcija
<b>FZ 16</b> 1. Konstrukcija 2. Konstrukcija 3. Konstrukcija	<b>UZ 16</b> 1. Konstrukcija 2. Konstrukcija 3. Konstrukcija	<b>MKT 16</b> 1. Konstrukcija 2. Konstrukcija 3. Konstrukcija
<b>FZ 17</b> 1. Konstrukcija 2. Konstrukcija 3. Konstrukcija	<b>UZ 17</b> 1. Konstrukcija 2. Konstrukcija 3. Konstrukcija	<b>MKT 17</b> 1. Konstrukcija 2. Konstrukcija 3. Konstrukcija
<b>FZ 18</b> 1. Konstrukcija 2. Konstrukcija 3. Konstrukcija	<b>UZ 18</b> 1. Konstrukcija 2. Konstrukcija 3. Konstrukcija	<b>MKT 18</b> 1. Konstrukcija 2. Konstrukcija 3. Konstrukcija
<b>FZ 19</b> 1. Konstrukcija 2. Konstrukcija 3. Konstrukcija	<b>UZ 19</b> 1. Konstrukcija 2. Konstrukcija 3. Konstrukcija	<b>MKT 19</b> 1. Konstrukcija 2. Konstrukcija 3. Konstrukcija
<b>FZ 20</b> 1. Konstrukcija 2. Konstrukcija 3. Konstrukcija	<b>UZ 20</b> 1. Konstrukcija 2. Konstrukcija 3. Konstrukcija	<b>MKT 20</b> 1. Konstrukcija 2. Konstrukcija 3. Konstrukcija

LEGENDA LINIJA		LEGENDA MATERIJALA	
	Gravevinska linija-Naznamno		Armirani beton
	Regulaciona linija		Vodospregnani armirani beton
	Granična katastarske parcele		Fasadni termoblok
	Osa ulice		Prigradnja Sila blok
	Linija erkera		Gips-kartonski zid
	Linija - Nulta kota		Zemlja

KOTA PRIZEMLJA (Ground Floor Level)	
SEVER / North	WINETA / Key plan
+0.00 / 136.00 mrv	

<b>PROJEKANT / Architect of the record</b> D.A. - Dizajn Arhitektura d.o.o. BEOGRAD, Gardjeva 169/1, 11070 Novi Beograd 00 381 11 2160 966; office@da.co.rs	<b>INVESTITOR / Client</b> Romulus Invest d.o.o. Beograd Severni Bulevar 5b, 11050 Beograd-Zvezdara
<b>NAZIV PROJEKTA / Project title</b> STAMBENI OBJEKAT 2P+P+4	<b>LOKACIJA / Location</b> kat. par. br. 276/42 KO Voždovac, ul. Tetovska br.84, Opština Voždovac, Beograd, u bloku 53, u zoni V1
<b>VRSTA TEHNIČKE DOKUMENTACIJE / Design Stage</b> PROJEKAT ZA GRAĐEVINSKU DOZVOLU-POD	<b>DEO TEHNIČKE DOKUMENTACIJE / Discipline</b> Arhitektura
<b>AUTORI / Authors</b> Jugošlav Janjić, dia Katarina Nešković, dia	<b>OZNAKA PRILOGA / Drawing No.</b> DA_VD_POD_AR_OS_NKRK
<b>PROJEKANT/I / Architects</b> Nikola Vukadinović, dia B. Radosavljević-Nikolić, dia	<b>REVIZIJA / Revision</b> 00
<b>BROJ LICENCE / License number</b> 300 0287 03	<b>NAZIV CRTEŽA / Title</b> <b>Osnova krovne konstrukcije</b>
<b>DATUM IZDAJE / Date</b> Januar 2023.	<b>BROJ LISTA / Page No.</b> 10
<b>RAZMERA / Scale</b> 950/650	<b>DIMENZIJA LISTA / Paper size</b> A2

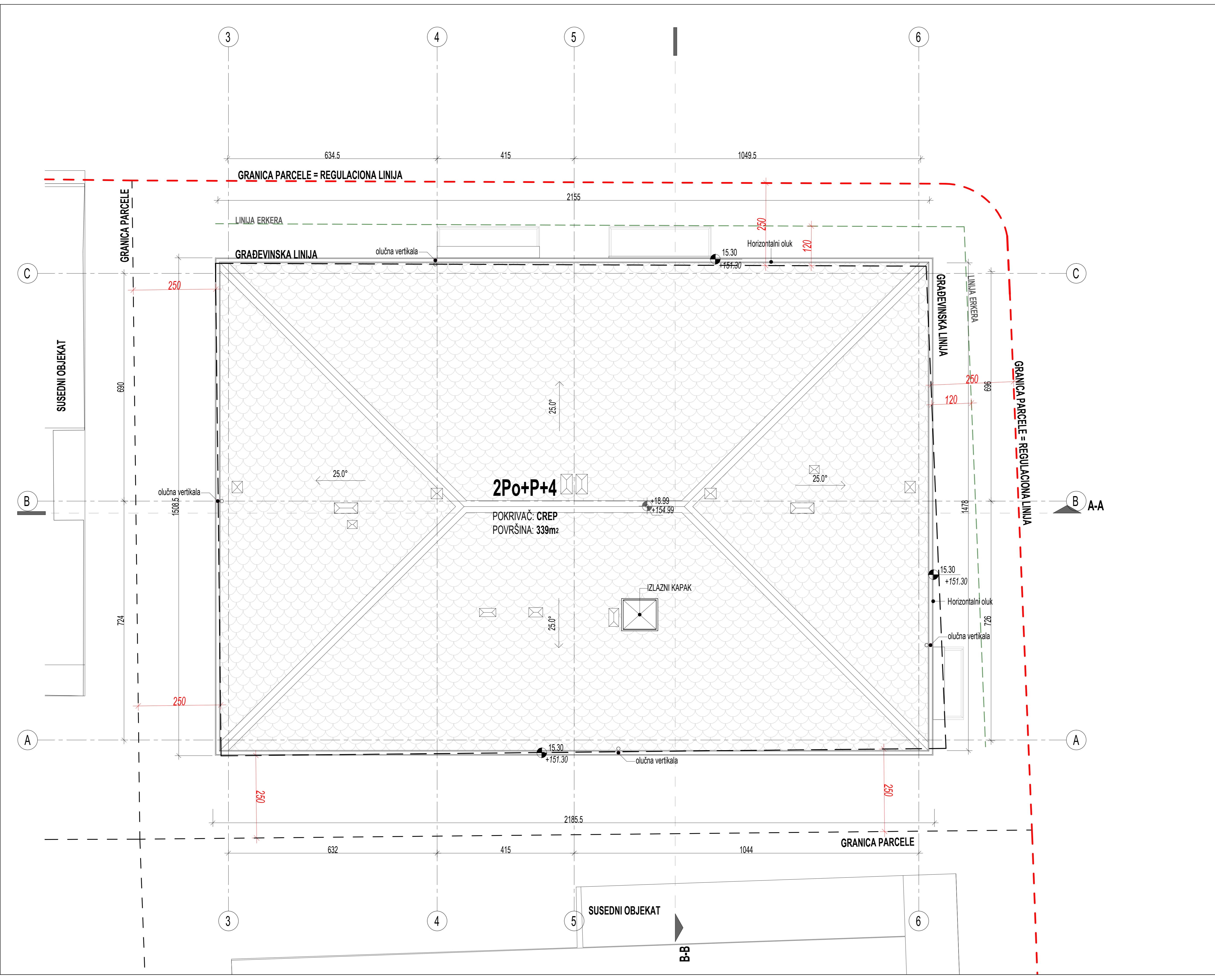

LEGENDA LINIJA		LEGENDA MATERIJALA	
	Gravevinska linija-Nadzemno		Armirani beton
	Garbit objekta		Vodonepropusni armirani beton
	Regulaciona linija		Fasadni termoblok
	Granica katastarske parcele		Prigradni štitak blok
	Osa ulice		Gips-kartonski zid
	Linija erkera		Zemlja
	Linija - Nulta kota		

KOTA PRIZEMLJA (Ground Floor Level) +0.00 / 136.00 mnnv

**SEVER / North** **VINETA / Key plan**

OVAJ CRTEŽ JE VLASTNIŠTVO "D.A. - DIZAJN ARHITEKTURA" KOMPANIJE I ZAŠTIĆEN JE AUTORSKOM PRAVOM. KOPIRANJE CELOG CRTEŽA I NEGOVOG DELA JE ZABRANJENO BEZ PISANE SAGLASNOSTI ODGOVORNOG PROJEKTANTA. DOKUMENTACIJA SE ODNOŠI SAMO NA OBJEKAT OVDE SPECIFICIRAN I NE MOŽE SE KORISTITI ZA DRUGI PROJEKT. DOKUMENTACIJA JE RAĐENA NA OSNOVU RASPOLOŽLJIVIH PROJEKATA. TE JE ODGOVORNA ZA SVU PROMENU DIMENZIJE PROJEKTA I ZA SVU PROMENU PROJEKTA. PROMENE RAZLIKE JE POTREBNO USAGLASITI SA NADZORNIM ORGANOM. MODIFIKACIJE CRTEŽA SU DOZVOLJENE SAMO UZ SAGLASNOST ODGOVORNOG ARHITEKTA. ZA SVU NEJASNOCU OBRATITI SE PROJEKTANTIMA.

THIS DRAWING IS THE PROPERTY OF "D.A. - DIZAJN ARHITEKTURA" COMPANY. IT IS PROTECTED BY COPYRIGHT AND IS NOT TO BE REPRODUCED OR COPIED IN WHOLE OR IN PART WITHOUT WRITTEN APPROVAL OF THE RESPONSIBLE ARCHITECT. IT IS ONLY TO BE USED FOR THE PROJECT AND SITE SPECIFICALLY IDENTIFIED HEREIN AND IS NOT TO BE USED ON ANY OTHER PROJECT. THIS DRAWING HAS BEEN MADE FROM AVAILABLE INFORMATION, HOWEVER, ALL MEASUREMENTS ARE TO BE VERIFIED ON PROJECT SITE BY THE CONTRACTOR BEFORE WORK BEGINS, AND DIFFERENCES FOUND WILL BE RECORDED WITH A SUPERVISOR. MODIFICATION ONLY WITH THE CONSENT OF THE RESPONSIBLE ARCHITECT. ANY DISCREPANCIES ARE TO BE REFERRED TO ARCHITECTS / ENGINEERS.

<b>PROJEKTANT / Architect of the record</b> D.A. - Dizajn Arhitektura d.o.o. BEOGRAD, Gardjeva 169/1, 11070 Novi Beograd 00 381 11 2160 966; office@da.co.rs	<b>INVESTITOR / Client</b> Romulus Invest d.o.o. Beograd Severni Bulevar 5b, 11050 Beograd-Zvezdara
--	---

<b>NAZIV PROJEKTA / Project title</b> STAMBENI OBJEKAT 2Po+P+4	<b>LOKACIJA / Location</b> kat. par. br. 276/42 KO Voždovac, ul. Tetovska br.84, Opština Voždovac, Beograd, u bloku 53, u zoni V1
---	--

<b>VRSTA TEHNIČKE DOKUMENTACIJE / Design Stage</b> PROJEKAT ZA GRAĐEVINSKU DOZVOLU-PGD	<b>DEO TEHNIČKE DOKUMENTACIJE / Discipline</b> Arhitektura
<b>AUTORI / Authors</b> Jugoslav Janjić, dia Katarina Nešković, dia	<b>GLAVNI PROJEKTANT / Lead architect</b> Jugoslav Janjić, dia <b>ODGOVORNI PROJEKTANT / Arch. engineer of record</b> Jugoslav Janjić
<b>PROJEKTANTI / Architects</b> Nikola Vukadinović, dia B. Radosavljević-Nikolić, dia	<b>OZNAKA PRILOGA / Drawing No.</b> DA_VD_PGD_AR_OS_NKR <b>REVIZIJA / Revision</b> 00
<b>BROJ LICENCE / Licence number</b> 300 0287 03	<b>NAZIV CRTEŽA / Title</b> Osnova krova
<b>DATUM IZDAJE / Date</b> Januar 2023.	<b>RAZMERA / Scale</b> 950/650
<b>DIMENZIJA LISTA / Paper size</b> A2	<b>BROJ LISTA / Page No.</b> 11

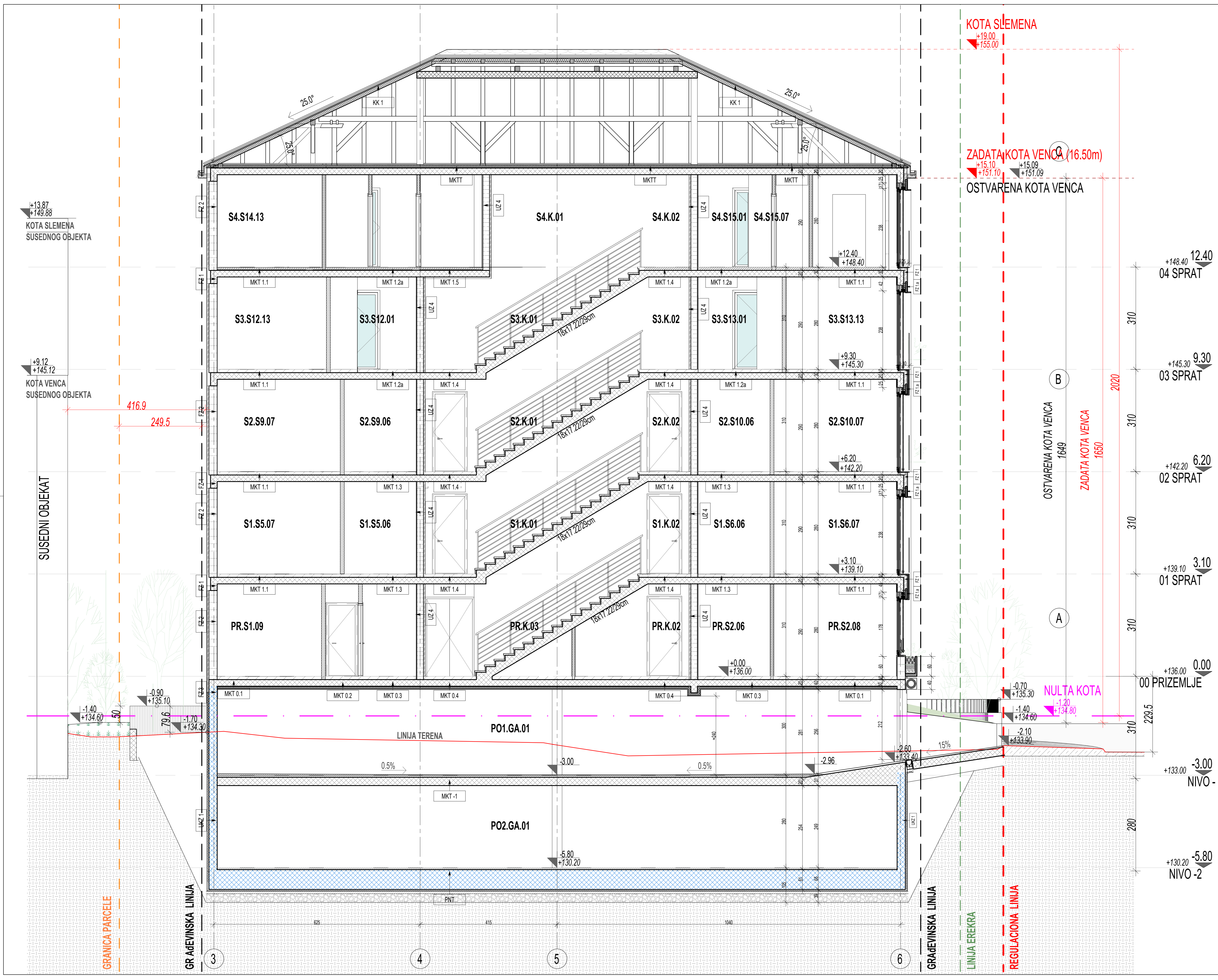

SPECIFIKACIJA PREGRADA		SPECIFIKACIJA KONSTRUKCIJA	
FZ 1	UZ 1	MKT 1	MKT 1.1
<b>FZ 1.1</b> Spolna izolacija zidova 1. Termoizolacija 2. Parobranila 3. Hidroizolacija 4. Oštrenje 5. Izolacija	<b>UZ 1.1</b> Zidovi 1. Termoizolacija 2. Parobranila 3. Hidroizolacija 4. Oštrenje 5. Izolacija	<b>MKT 1.1</b> Podovi 1. Termoizolacija 2. Parobranila 3. Hidroizolacija 4. Oštrenje 5. Izolacija	<b>MKT 1.1.1</b> Podovi 1. Termoizolacija 2. Parobranila 3. Hidroizolacija 4. Oštrenje 5. Izolacija
<b>FZ 1.2</b> Spolna izolacija stropa 1. Termoizolacija 2. Parobranila 3. Hidroizolacija 4. Oštrenje 5. Izolacija	<b>UZ 1.2</b> Stropovi 1. Termoizolacija 2. Parobranila 3. Hidroizolacija 4. Oštrenje 5. Izolacija	<b>MKT 1.2</b> Stropovi 1. Termoizolacija 2. Parobranila 3. Hidroizolacija 4. Oštrenje 5. Izolacija	<b>MKT 1.2.1</b> Stropovi 1. Termoizolacija 2. Parobranila 3. Hidroizolacija 4. Oštrenje 5. Izolacija
<b>FZ 2</b> Spolna izolacija osivane 1. Termoizolacija 2. Parobranila 3. Hidroizolacija 4. Oštrenje 5. Izolacija	<b>UZ 2</b> Osnovne ploče 1. Termoizolacija 2. Parobranila 3. Hidroizolacija 4. Oštrenje 5. Izolacija	<b>MKT 2</b> Osnovne ploče 1. Termoizolacija 2. Parobranila 3. Hidroizolacija 4. Oštrenje 5. Izolacija	<b>MKT 2.1</b> Osnovne ploče 1. Termoizolacija 2. Parobranila 3. Hidroizolacija 4. Oštrenje 5. Izolacija
<b>FZ 3</b> Spolna izolacija poda 1. Termoizolacija 2. Parobranila 3. Hidroizolacija 4. Oštrenje 5. Izolacija	<b>UZ 3</b> Podovi 1. Termoizolacija 2. Parobranila 3. Hidroizolacija 4. Oštrenje 5. Izolacija	<b>MKT 3</b> Podovi 1. Termoizolacija 2. Parobranila 3. Hidroizolacija 4. Oštrenje 5. Izolacija	<b>MKT 3.1</b> Podovi 1. Termoizolacija 2. Parobranila 3. Hidroizolacija 4. Oštrenje 5. Izolacija
<b>FZ 4</b> Spolna izolacija zidova 1. Termoizolacija 2. Parobranila 3. Hidroizolacija 4. Oštrenje 5. Izolacija	<b>UZ 4</b> Zidovi 1. Termoizolacija 2. Parobranila 3. Hidroizolacija 4. Oštrenje 5. Izolacija	<b>MKT 4</b> Zidovi 1. Termoizolacija 2. Parobranila 3. Hidroizolacija 4. Oštrenje 5. Izolacija	<b>MKT 4.1</b> Zidovi 1. Termoizolacija 2. Parobranila 3. Hidroizolacija 4. Oštrenje 5. Izolacija
<b>FZ 5</b> Spolna izolacija krova 1. Termoizolacija 2. Parobranila 3. Hidroizolacija 4. Oštrenje 5. Izolacija	<b>UZ 5</b> Krovovi 1. Termoizolacija 2. Parobranila 3. Hidroizolacija 4. Oštrenje 5. Izolacija	<b>MKT 5</b> Krovovi 1. Termoizolacija 2. Parobranila 3. Hidroizolacija 4. Oštrenje 5. Izolacija	<b>MKT 5.1</b> Krovovi 1. Termoizolacija 2. Parobranila 3. Hidroizolacija 4. Oštrenje 5. Izolacija
<b>FZ 6</b> Spolna izolacija terena 1. Termoizolacija 2. Parobranila 3. Hidroizolacija 4. Oštrenje 5. Izolacija	<b>UZ 6</b> Tereni 1. Termoizolacija 2. Parobranila 3. Hidroizolacija 4. Oštrenje 5. Izolacija	<b>MKT 6</b> Tereni 1. Termoizolacija 2. Parobranila 3. Hidroizolacija 4. Oštrenje 5. Izolacija	<b>MKT 6.1</b> Tereni 1. Termoizolacija 2. Parobranila 3. Hidroizolacija 4. Oštrenje 5. Izolacija
<b>FZ 7</b> Spolna izolacija temelja 1. Termoizolacija 2. Parobranila 3. Hidroizolacija 4. Oštrenje 5. Izolacija	<b>UZ 7</b> Temelji 1. Termoizolacija 2. Parobranila 3. Hidroizolacija 4. Oštrenje 5. Izolacija	<b>MKT 7</b> Temelji 1. Termoizolacija 2. Parobranila 3. Hidroizolacija 4. Oštrenje 5. Izolacija	<b>MKT 7.1</b> Temelji 1. Termoizolacija 2. Parobranila 3. Hidroizolacija 4. Oštrenje 5. Izolacija

LEGENDA LINIJA		LEGENDA MATERIJALA	
	Građevinska linija nazemno		Armirani beton
	Gabari objekta		Vodonepropisni armirani beton
	Regulaciona linija		Fasadni termo-blok
	Granica katastarske parcele		Prigradnja Silka blok
	Osa ulice		Čepi-katrolski zid
	Linija eškera		Zemlja
	Linija - Nulta kota		

KOTA PRIZEMLJA (Ground Floor Level)	
0.00	+136.00 mrv

SEVER (North)		VINETA (Key plan)	
OVAJ CRTEŽ JE VLASNIŠTVO "D.A. - Dizajn Arhitektura" KOMPAJNJE I ZAŠTIĆEN JE ČENJE AUTORSKOM PRAVIMA. KOPIRANJE CELOG CRTEŽA ILI NEKOG OD DELA I ZABRANJENO JE. PRIŠILJE SAGLASNOSTI ODGOVORNO PROJEKTOVANJE I DOKUMENTACIJA SE ODNOSE NA OVAJ OBJEKAT I NE MOŽE SE KORISTITI ZA DRUGI PROJEKAT. DOKUMENTACIJA JE RAĐENA NA OSNOVU HASPOLNIA I PROJEKATA. TE JE IZODVAJAJ OŠUJDA DA SE ODNOSIJE PROJEKAT I LIČNI MESTI ZA PROJEKAT IZODVAJAJ. A PROMENJE RAZLIKE JE POTREBNO ISKLASITI SA NAZORNIM ORGANIZMOM. MODIFIKACIJE CRTEŽA SU ODOVOLJENE SAUZ SAZNASNOSTI ODGOVORNOG ARHITEKTE. ZA SVI NEJASNOĆE OBRATITI SE PROJEKTOVANJIMA.			

PROJEKANT / Architect of the record		INVESTITOR / Client	
D.A. - Dizajn Arhitektura d.o.o. BEOGRAD, Gardjeva 169/1, 11070 Novi Beograd 00 381 11 2160 966; office@da.co.rs		Romulus Invest d.o.o. Beograd Severni Bulevar Sb, 11050 Beograd Zvezdara	
NAZIV PROJEKTA / Project title		LOKACIJA / Location	
STAMBENI OBJEKAT 2P+Pr+4		kat. par. br. 27642 KO Vozdovac, ul. Telovska br.84, Opština Vozdovac, Beograd, u bloku 53, u zoni V1	
VRSTA TEHNIČKE DOKUMENTACIJE / Design Stage		DEO TEHNIČKE DOKUMENTACIJE / Discipline	
PROJEKAT ZA GRAĐEVINSKU DOZVOLU-PGD		Arhitektura	
AUTORI / Authors		OZNAKA PRILOGA (Drawing No)	
Jugoslav Janjić, dia Katarina Nešković, dia Nikola Vukadinović, dia B. Radosavljević-Nikolić, dia		DA_VD_PGD_AR_PRE_AA	
PROJEKTOVANJE / Architects		REVIZIJA / Revision	
GLAVNI PROJEKTOVANJE (Lead architect) ODOVORNI PROJEKTOVANJE / Arch. engineer of record Jugoslav Janjić		00	
BROJ LICENCE (Licence number)		NAZIV CRTEŽA (Title)	
300 0287 03		Presek A-A	
DATUM IZDAJE / Date		DIMENZIJA LISTA / Paper size	
Januar 2023.		A2	
RAZMERA / Scale		BROJ LISTA / Page No.	
R 1:50		12	

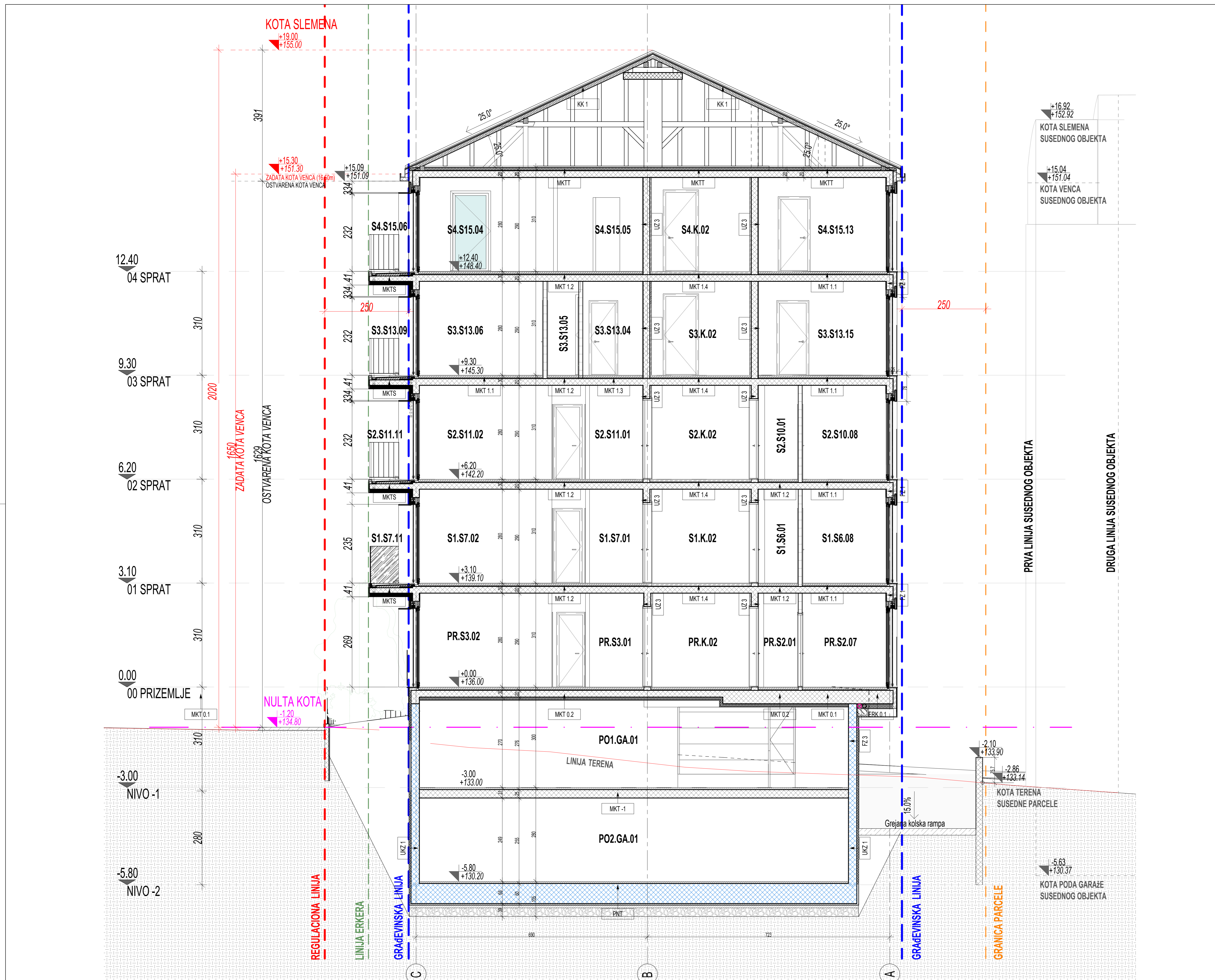

SPECIFIKACIJA PREGRAĐA		
SPOLJNJI NADZEMNI DEO	UNUTRAŠNJI DEO	MKT
<b>FZ 1</b> Sveobuhvatna konstrukcija 1. Armirani beton 2. Izolacioni materijal 3. Parobarijera 4. Izolacioni materijal	<b>UZ 1</b> Sveobuhvatna konstrukcija 1. Armirani beton 2. Izolacioni materijal 3. Parobarijera 4. Izolacioni materijal	<b>MKT 1</b> Sveobuhvatna konstrukcija 1. Armirani beton 2. Izolacioni materijal 3. Parobarijera 4. Izolacioni materijal
<b>FZ 1.1</b> Sveobuhvatna konstrukcija 1. Armirani beton 2. Izolacioni materijal 3. Parobarijera 4. Izolacioni materijal	<b>UZ 2</b> Sveobuhvatna konstrukcija 1. Armirani beton 2. Izolacioni materijal 3. Parobarijera 4. Izolacioni materijal	<b>MKT 1.1</b> Sveobuhvatna konstrukcija 1. Armirani beton 2. Izolacioni materijal 3. Parobarijera 4. Izolacioni materijal
<b>FZ 1.2</b> Sveobuhvatna konstrukcija 1. Armirani beton 2. Izolacioni materijal 3. Parobarijera 4. Izolacioni materijal	<b>UZ 3</b> Sveobuhvatna konstrukcija 1. Armirani beton 2. Izolacioni materijal 3. Parobarijera 4. Izolacioni materijal	<b>MKT 1.1(1)</b> Sveobuhvatna konstrukcija 1. Armirani beton 2. Izolacioni materijal 3. Parobarijera 4. Izolacioni materijal
<b>FZ 2</b> Sveobuhvatna konstrukcija 1. Armirani beton 2. Izolacioni materijal 3. Parobarijera 4. Izolacioni materijal	<b>UZ 4</b> Sveobuhvatna konstrukcija 1. Armirani beton 2. Izolacioni materijal 3. Parobarijera 4. Izolacioni materijal	<b>MKT 1.1(2)</b> Sveobuhvatna konstrukcija 1. Armirani beton 2. Izolacioni materijal 3. Parobarijera 4. Izolacioni materijal
<b>FZ 3</b> Sveobuhvatna konstrukcija 1. Armirani beton 2. Izolacioni materijal 3. Parobarijera 4. Izolacioni materijal	<b>UZ 3.1</b> Sveobuhvatna konstrukcija 1. Armirani beton 2. Izolacioni materijal 3. Parobarijera 4. Izolacioni materijal	<b>MKT 1.1(3)</b> Sveobuhvatna konstrukcija 1. Armirani beton 2. Izolacioni materijal 3. Parobarijera 4. Izolacioni materijal
<b>KK 1</b> Krovna konstrukcija 1. Armirani beton 2. Izolacioni materijal 3. Parobarijera 4. Izolacioni materijal	<b>UZ 4.1</b> Krovna konstrukcija 1. Armirani beton 2. Izolacioni materijal 3. Parobarijera 4. Izolacioni materijal	<b>MKT 1.3</b> Krovna konstrukcija 1. Armirani beton 2. Izolacioni materijal 3. Parobarijera 4. Izolacioni materijal
<b>PNT</b> Podna konstrukcija 1. Armirani beton 2. Izolacioni materijal 3. Parobarijera 4. Izolacioni materijal	<b>UZ 5</b> Podna konstrukcija 1. Armirani beton 2. Izolacioni materijal 3. Parobarijera 4. Izolacioni materijal	<b>MKT 1.4</b> Podna konstrukcija 1. Armirani beton 2. Izolacioni materijal 3. Parobarijera 4. Izolacioni materijal
<b>PR</b> Krovna konstrukcija 1. Armirani beton 2. Izolacioni materijal 3. Parobarijera 4. Izolacioni materijal	<b>UZ 6</b> Krovna konstrukcija 1. Armirani beton 2. Izolacioni materijal 3. Parobarijera 4. Izolacioni materijal	<b>MKT 1.5</b> Krovna konstrukcija 1. Armirani beton 2. Izolacioni materijal 3. Parobarijera 4. Izolacioni materijal
<b>ERK 0.1(2)</b> Krovna konstrukcija 1. Armirani beton 2. Izolacioni materijal 3. Parobarijera 4. Izolacioni materijal	<b>UZ 6.1</b> Krovna konstrukcija 1. Armirani beton 2. Izolacioni materijal 3. Parobarijera 4. Izolacioni materijal	<b>MKT 1.5(1)</b> Krovna konstrukcija 1. Armirani beton 2. Izolacioni materijal 3. Parobarijera 4. Izolacioni materijal

LEGENDA LINIJA		LEGENDA MATERIJALA	
[Blue line]	Gravevinska linija Nadzemno	[Red pattern]	Armirani beton
[Red line]	Regulaciona linija	[Blue pattern]	Vodostojni armirani beton
[Green line]	Granica katastarske parcele	[White pattern]	Fastidni termo-blok
[Black line]	Osa ulice	[Black pattern]	Pragradni silka blok
[Dashed line]	Linija erкера	[White pattern]	Gips-kartonski zid
[Dotted line]	Linija - Nulta kota	[White pattern]	Zemlja

**KOTA PRIZEMLJA (Ground Floor Level)** +0.00 / 136.00 mm

**SEVER / North** **VINETA / Key plan**

**PROJEKTANT / Architect of the record**  
D.A. - Dizajn Arhitektura d.o.o.  
BEOGRAD,  
Gardjeva 169/1, 11070 Novi Beograd  
00 381 11 2160 966; office@da.co.rs

**INVESTITOR / Client**  
Romulus Invest d.o.o. Beograd  
Severni Bulevar Sb, 11050 Beograd Zvezdara

**NAZIV PROJEKTA / Project title**  
STAMBENI OBJEKAT 2P+P+4

**LOKACIJA / Location**  
kat. par. br. 276/42 KO Vozdovac, ul. Telovska br.84, Opština Vozdovac, Beograd, u bloku 53, u zoni V1

**VRSTA TEHNIČKE DOKUMENTACIJE / Design Stage**  
PROJEKAT ZA GRAĐEVINSKU DOZVOLJU-PGD

**DEO TEHNIČKE DOKUMENTACIJE / Discipline**  
Arhitektura

**AUTORI / Authors**  
Jugoslav Janjić, dia  
Katarina Nešković, dia

**GLAVNI PROJEKTANT / Lead architect**  
Jugoslav Janjić, dia

**ODGOVORNI PROJEKTANT / Arch. engineer of record**  
Jugoslav Janjić

**PROJEKTANTI / Architects**  
Nikola Vukadinović, dia  
B. Radosavljević-Nikolić, dia

**OZNAKA PRILOGA / Drawing No.**  
DA\_VD\_PGD\_AR\_PRE\_AA

**REVIZIJA / Revision**  
00

**NAZIV CRTEŽA / Title**  
Presek B-B

**BROJ LICENCE / Licence number**  
300 0287 03

**BROJ LISTA / Paper size**  
A2

**DATUM IZRADA / Date**  
Januar 2023.

**RAZMERA / Scale**  
R 1:50

**DIMENZIJA LISTA / Paper size**  
950/650

**BROJ LISTA / Page No.**  
13



LEGENDA LINIJA	
	Gradevinska linija-Nadzemno
	Gabarit objekta
	Regulaciona linija
	Granica katastarske parcele
	Osa ulice
	Linija erkera
	Linija - Nulta kota

Broj / Number		Datum / Date		Opis / Description	
<b>KOTA PRIZEMLJA / Ground Floor Level</b>					
				+0.00 / 136.00 mnnv	
<b>SEVER / North</b>		<b>VINJETA / Key plan</b>		<p>OVAJ CRTEŽ JE VLASNIŠTVO "D.A. - DIZAJN ARHITEKTURA" KOMPANJE I ZAŠTI. ČEN JE AUTORSKIM PRAVIMA. KOPIRANJE CELOG CRTEŽA ILI NJEGOVOG DELA JE ZABRANJENO BEZ PISMENE SAGLASNOSTI ODGOVORNOG PROJEKTANTA. DOKUMENTACIJA SE ODNOŠI SAMO NA OBJEKAT OVDE SPECIFICIRAN I NE MOŽE SE KORISTITI ZA DRUGI PROJEKAT. DOKUMENTACIJA JE RADJENA NA OSNOVU RASPOLOŽIVIH PODATAKA, TE JE IZVODIAČ DUŽAN DA SVE DIMENZUJE PROVERI NA LICU MESTA PRE POČETKA IZVODJENJA. A PRONABENE RAZLIKE JE POTREBNO USAGLASITI SA NADZORNIM ORGANOM. MODIFIKACIJE CRTEŽA SU DOZVOLJENE SAMO UZ SAGLASNOST ODGOVORNOG ARHITEKTE. ZA SVE NEJASNOĆE OBRATITI SE PROJEKTANTIMA.</p> <p>THIS DRAWING IS THE PROPERTY OF "D.A. - DIZAJN ARHITEKTURA" COMPANY. IT IS PROTECTED BY COPYRIGHT AND IS NOT TO BE REPRODUCED OR COPIED IN WHOLE OR IN PART WITHOUT WRITTEN APPROVAL OF THE RESPONSIBLE ARCHITECT. IT IS ONLY TO BE USED FOR THE PROJECT AND SITE SPECIFICALLY IDENTIFIED HEREIN AND IS NOT TO BE USED ON ANY OTHER PROJECT. THIS DRAWING HAS BEEN MADE FROM AVAILABLE INFORMATION. HOWEVER, ALL MEASUREMENTS ARE TO BE VERIFIED ON PROJECT SITE BY THE CONTRACTOR BEFORE WORK BEGINS, AND DIFFERENCES FOUND WILL BE RECONCILED WITH A SUPERVISOR. MODIFICATION ONLY WITH THE CONSENT OF THE RESPONSIBLE ARCHITECT. ANY DISCREPANCIES ARE TO BE REFERRED TO ARCHITECTS / ENGINEERS</p>	
<b>PROJEKTANT / Architect of the record</b>		<b>D.A. - Dizajn Arhitektura d.o.o.</b> BEOGRAD, Gandijeva 169 / 1, 11070 Novi Beograd 00 381 11 2160 966; office@da.co.rs		<b>INVESTITOR / Client</b>  Romulus Invest d.o.o. Beograd Severni Bulevar 5b, 11050 Beograd-Zvezdara	
<b>NAZIV PROJEKTA / Project title</b>		<b>STAMBENI OBJEKAT 2Po+Pr+4</b>		<b>LOKACIJA / Location</b> kat. par. br. 276/42 KO Voždovac, ul. Tetovska br.64, Opština Voždovac, Beograd, u bloku 53, u zoni V1	
<b>VRSTA TEHNIČKE DOKUMENTACIJE / Design Stage</b>		<b>PROJEKAT ZA GRAĐEVINSKU DOZVOLU-PGD</b>		<b>DEO TEHNIČKE DOKUMENTACIJE / Discipline</b> Arhitektura	
<b>AUTORI / Authors</b>		<b>GLAVNI PROJEKTANT / Lead architect</b>		<b>OZNAKA PRILOGA / Drawing No.</b>	
Jugoslav Janjić, dia Katarina Nešković, dia		Jugoslav Janjić, dia ODGOVORNI PROJEKTANT / Arch. engineer of record Jugoslav Janjić		DA_VD_PGD_AR_FS_SI	
<b>PROJEKTANTI / Architects</b>		Nikola Vukadinović, dia		<b>REVIZIJA / Revision</b> 01	
<b>BROJ LICENCE / Licence number</b>		300 0287 03		<b>Severioistočna fasada</b>	
<b>RAZMERA / Scale</b>		R 1:100			
<b>DATUM IZRADE / Date</b>		Januar 2023.		<b>DIMENZIJA LISTA / Paper size</b> A2	
				<b>BROJ LISTA / Page No.</b> 14	





**LEGENDA LINIJA**

	Gradevinska linija-Nadzemno
	Gabarit objekta
	Regulaciona linija
	Granica katastarske parcele
	Osa ulice
	Linija erkera
	Linija - Nulta kota

Broj / Number		Datum / Date		Opis / Description	
<b>KOTA PRIZEMLJA / Ground Floor Level</b>					
				+0.00 / 136.00 mnv	
<b>SEVER / North</b>		<b>VINJETA / Key plan</b>		<p>OVAJ CRTEŽ JE VLASNIŠTVO "D.A. - DIZAJN ARHITEKTURA" KOMPANIE I ZAŠTI ČEN JE AUTORSKIM PRAVIMA. KOPIRANJE CELOG CRTEŽA ILI NJEGOVOG DELA JE ZABRANJENO BEZ PISMENE SAGLASNOSTI ODGOVORNOG PROJEKTANTA. DOKUMENTACIJA SE ODNOŠI SAMO NA OBJEKAT OVDE SPECIFICIRAN I NE MOŽE SE KORISTITI ZA DRUGI PROJEKAT. DOKUMENTACIJA JE RADJENA NA OSNOVU RASPOLOŽIVIH PODATAKA. TE JE IZVODIAČ DUŽAN DA SVE DIMENZIE PROVERI NA LICU MESTA PRE POČETKA IZVODJENJA. A PRONABENE RAZLIKE JE POTREBNO USAGLASITI SA NADZORNIM ORGANOM. MODIFIKACIJE CRTEŽA SU DOZVOLJENE SAMO UZ SAGLASNOST ODGOVORNOG ARHITEKTE. ZA SVE NEJASNOCE OBRATITI SE PROJEKTANTIMA.</p> <p>THIS DRAWING IS THE PROPERTY OF "D.A. - DIZAJN ARHITEKTURA" COMPANY. IT IS PROTECTED BY COPYRIGHT AND IS NOT TO BE REPRODUCED OR COPIED IN WHOLE OR IN PART WITHOUT WRITTEN APPROVAL OF THE RESPONSIBLE ARCHITECT. IT IS ONLY TO BE USED FOR THE PROJECT AND SITE SPECIFICALLY IDENTIFIED HEREIN AND IS NOT TO BE USED ON ANY OTHER PROJECT. THIS DRAWING HAS BEEN MADE FROM AVAILABLE INFORMATION. HOWEVER, ALL MEASUREMENTS ARE TO BE VERIFIED ON PROJECT SITE BY THE CONTRACTOR BEFORE WORK BEGINS, AND DIFFERENCES FOUND WILL BE RECONCILED WITH A SUPERVISOR. MODIFICATION ONLY WITH THE CONSENT OF THE RESPONSIBLE ARCHITECT. ANY DISCREPANCIES ARE TO BE REFERRED TO ARCHITECTS / ENGINEERS</p>	
<b>PROJEKANT / Architect of the record</b>		<b>D.A. - Dizajn Arhitektura d.o.o. BEOGRAD,</b> Gandijeva 169 / 1, 11070 Novi Beograd 00 381 11 2160 966; office@da.co.rs		<b>INVESTITOR / Client</b>  Romulus Invest d.o.o. Beograd Severni Bulevar 5b, 11050 Beograd-Zvezdara	
<b>NAZIV PROJEKTA / Project title</b>		<b>STAMBENI OBJEKAT 2Po+Pr+4</b>		<b>LOKACIJA / Location</b> kat. par. br. 276/42 KO Voždovac, ul. Tetovska br.64, Opština Voždovac, Beograd, u bloku 53, u zoni V1	
<b>VRSTA TEHNIČKE DOKUMENTACIJE / Design Stage</b>		<b>PROJEKAT ZA GRAĐEVINSKU DOZVOLU-PGD</b>		<b>DEO TEHNIČKE DOKUMENTACIJE / Discipline</b> Arhitektura	
<b>AUTORI / Authors</b>		<b>GLAVNI PROJEKTANT / Lead architect</b>		<b>OZNAKA PRILOGA / Drawing No.</b>	
Jugoslav Janjić, dia Katarina Nešković, dia		Jugoslav Janjić, dia ODGOVORNI PROJEKTANT / Arch. engineer of record Jugoslav Janjić		DA_VD_PGD_AR_FS_JI	
<b>PROJEKTANTI / Architects</b>		Nikola Vukadinović, dia		<b>REVIZIJA / Revision</b>	
				01	
		<b>BROJ LICENCE / Licence number</b> 300 0287 03		<b>NAZIV CRTEŽA / Title</b>  <b>Jugoistočna fasada</b>	
<b>DATUM IZRADE / Date</b>		<b>RAZMERA / Scale</b>			
Januar 2023.		R 1:100		<b>DIMENZIJA LISTA / Paper size</b> A2	
				<b>BROJ LISTA / Page No.</b> 15	

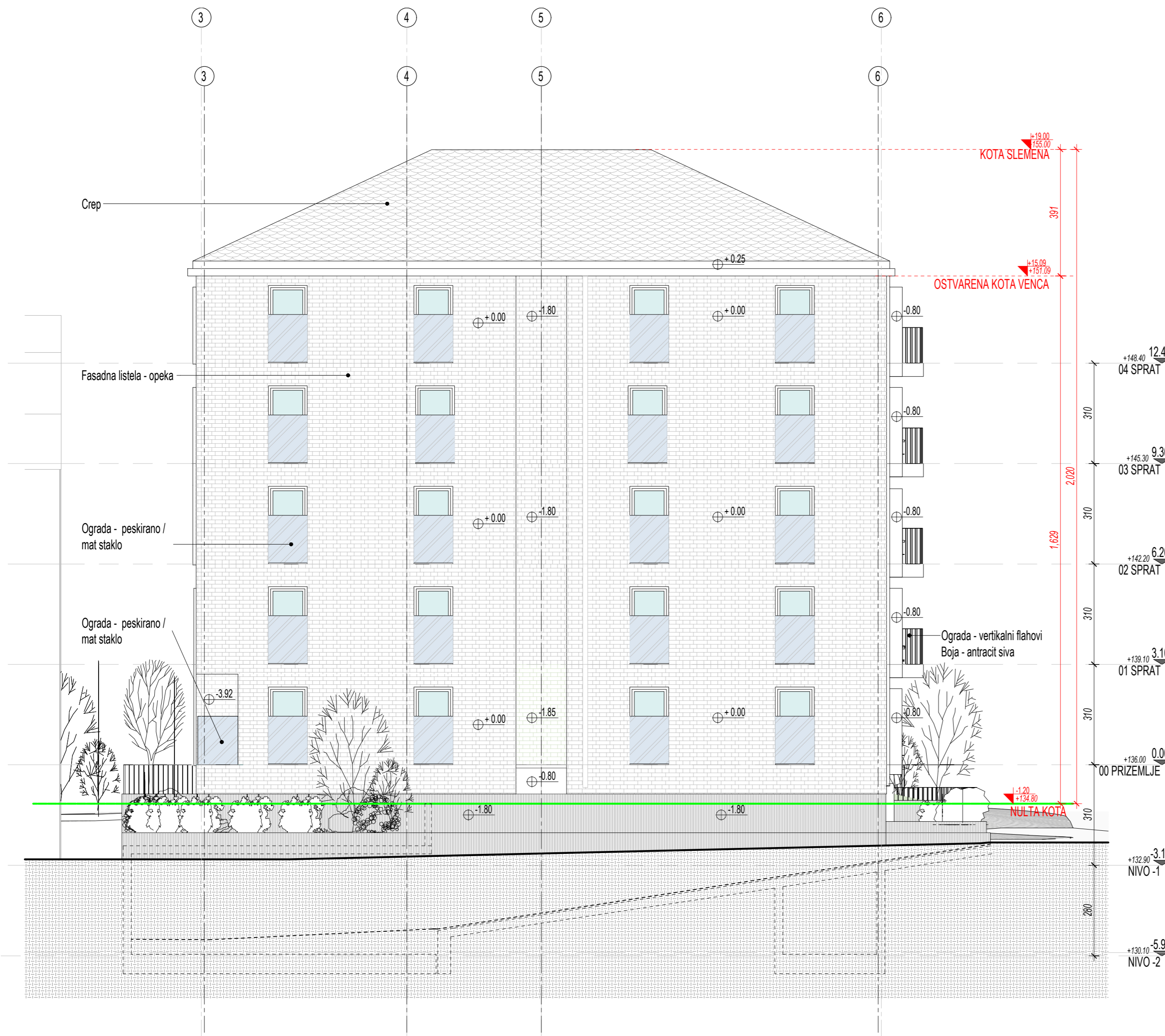

LEGENDA LINIJA	
	Gradevinska linija-Nadzemno
	Gabarit objekta
	Regulaciona linija
	Granica katastarske parcele
	Osa ulice
	Linija erkera
	Linija - Nulta kota

Broj / Number		Datum / Date		Opis / Description	
<b>KOTA PRIZEMLJA / Ground Floor Level</b>					
				+0.00 / 136.00 mnv	
SEVER / North		VINJETA / Key plan		<p>OVAJ CRTEŽ JE VLASNIŠTVO "D.A. - DIZAJN ARHITEKTURA" KOMPANJE I ZAŠTI. ČEN JE AUTORSKIM PRAVIMA. KOPIRANJE CELOG CRTEŽA ILI NJEGOVOG DELA JE ZABRANJENO BEZ PISMENE SAGLASNOSTI ODGOVORNOG PROJEKTANTA. DOKUMENTACIJA SE ODNOŠI SAMO NA OBJEKAT OVDE SPECIFICIRAN I NE MOŽE SE KORISTITI ZA DRUGI PROJEKAT. DOKUMENTACIJA JE RADJENA NA OSNOVU RASPOLOŽIVIH PODATAKA. TE JE IZVODIAČ DUŽAN DA SVE DIMENZUJE PROVERI NA LICU MESTA PRE POČETKA IZVOĐENJA. A PRONAĐENE RAZLIKE JE POTREBNO USAGLASITI SA NADZORNIM ORGANOM. MODIFIKACIJE CRTEŽA SU DOZVOLJENE SAMO UZ SAGLASNOST ODGOVORNOG ARHITEKTE. ZA SVE NEJASNOĆE OBRATITI SE PROJEKTANTIMA.</p> <p>THIS DRAWING IS THE PROPERTY OF "D.A. - DIZAJN ARHITEKTURA" COMPANY. IT IS PROTECTED BY COPYRIGHT AND IS NOT TO BE REPRODUCED OR COPIED IN WHOLE OR IN PART WITHOUT WRITTEN APPROVAL OF THE RESPONSIBLE ARCHITECT. IT IS ONLY TO BE USED FOR THE PROJECT AND SITE SPECIFICALLY IDENTIFIED HEREIN AND IS NOT TO BE USED ON ANY OTHER PROJECT. THIS DRAWING HAS BEEN MADE FROM AVAILABLE INFORMATION. HOWEVER, ALL MEASUREMENTS ARE TO BE VERIFIED ON PROJECT SITE BY THE CONTRACTOR BEFORE WORK BEGINS, AND DIFFERENCES FOUND WILL BE RECONCILED WITH A SUPERVISOR. MODIFICATION ONLY WITH THE CONSENT OF THE RESPONSIBLE ARCHITECT. ANY DISCREPANCIES ARE TO BE REFERRED TO ARCHITECTS / ENGINEERS</p>	
<p>PROJEKTANT / Architect of the record</p> <p><b>D.A. - Dizajn Arhitektura d.o.o.</b> BEOGRAD, Gandijeva 169 /1, 11070 Novi Beograd 00 381 11 2160 966; office@da.co.rs</p>		<p>INVESTITOR / Client</p> <p>Romulus Invest d.o.o. Beograd Severni Bulevar 5b, 11050 Beograd-Zvezdara</p>			
<p>NAZIV PROJEKTA / Project title</p> <p><b>STAMBENI OBJEKAT 2Po+Pr+4</b></p>		<p>LOKACIJA / Location</p> <p>kat. par. br. 276/42 KO Voždovac, ul. Tetovska br.64, Opština Voždovac, Beograd, u bloku 53, u zoni V1</p>			
<p>VRSTA TEHNIČKE DOKUMENTACIJE / Design Stage</p> <p>PROJEKAT ZA GRAĐEVINSKU DOZVOLU - PGD</p>		<p>DEO TEHNIČKE DOKUMENTACIJE / Discipline</p> <p>Arhitektura</p>			
<p>AUTORI / Authors</p> <p>Jugoslav Janjić, dia Katarina Nešković, dia</p>		<p>GLAVNI PROJEKTANT / Lead architect</p> <p>Jugoslav Janjić, dia</p> <p>ODGOVORNI PROJEKTANT / Arch. engineer of record</p> <p>Jugoslav Janjić</p>		<p>OZNAKA PRILOGA / Drawing No.</p> <p>DA_VD_PGD_AR_FS_JZ</p> <p>REVIZIJA / Revision</p> <p>01</p>	
<p>PROJEKTANTI / Architects</p> <p>Nikola Vukadinović, dia</p>		<p>BROJ LICENCE / Licence number</p> <p>300 0287 03</p>		<p><b>Jugozapadna fasada</b></p>	
<p>DATUM IZRADE / Date</p> <p>Januar 2023.</p>		<p>RAZMERA / Scale</p> <p>R 1:100</p>			
		<p>DIMENZIJA LISTA / Paper size</p> <p>A2</p>		<p>BROJ LISTA / Page No.</p> <p>16</p>	

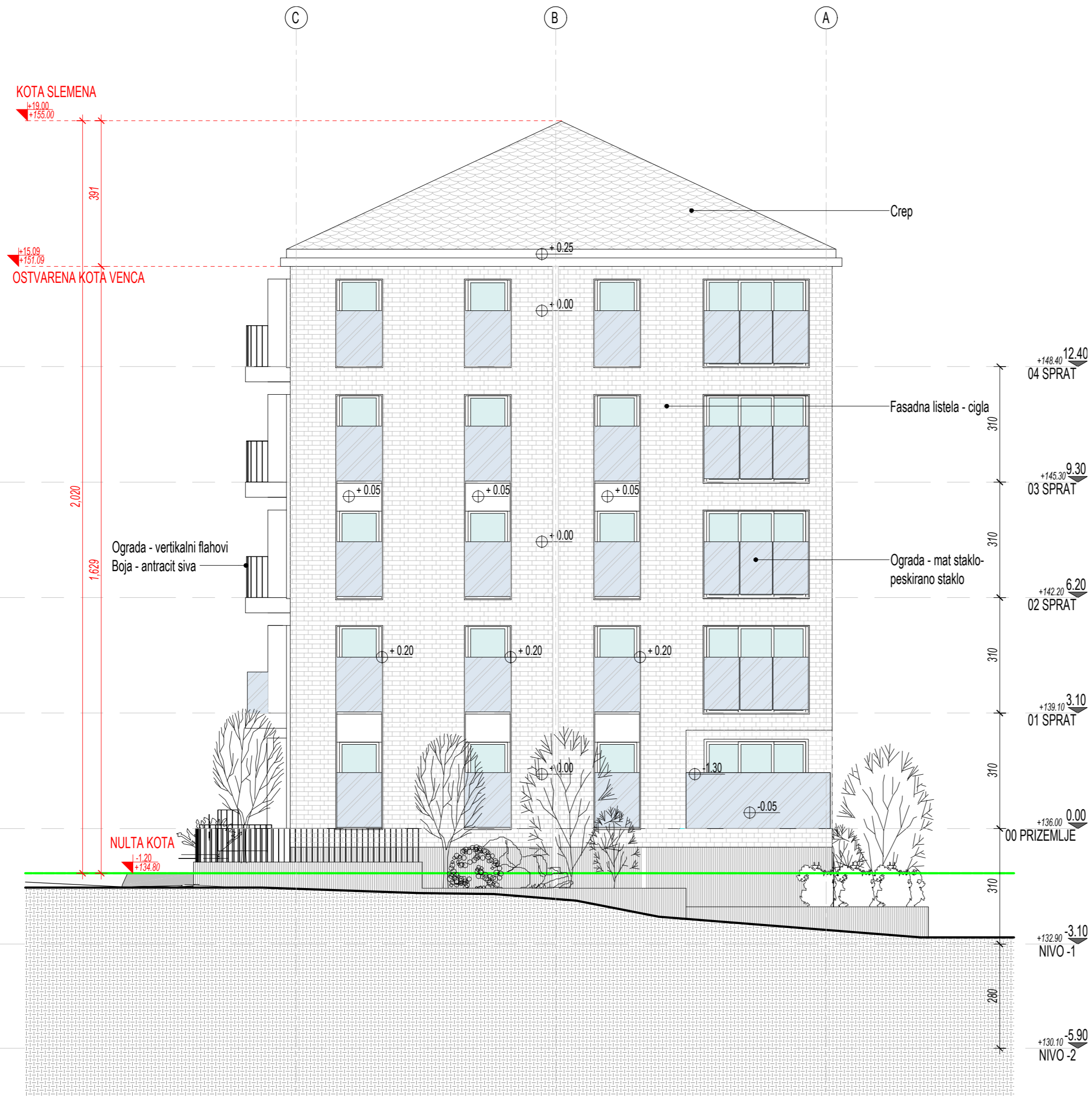

LEGENDA LINIJA	
	Gradevinska linija-Nadzemno
	Gabarit objekta
	Regulaciona linija
	Granica katastarske parcele
	Osa ulice
	Linija erkera
	Linija - Nulta kota

Broj / Number	Datum / Date	Opis / Description
KOTA PRIZEMLJA / Ground Floor Level		
		+0.00 / 136.00 mnv

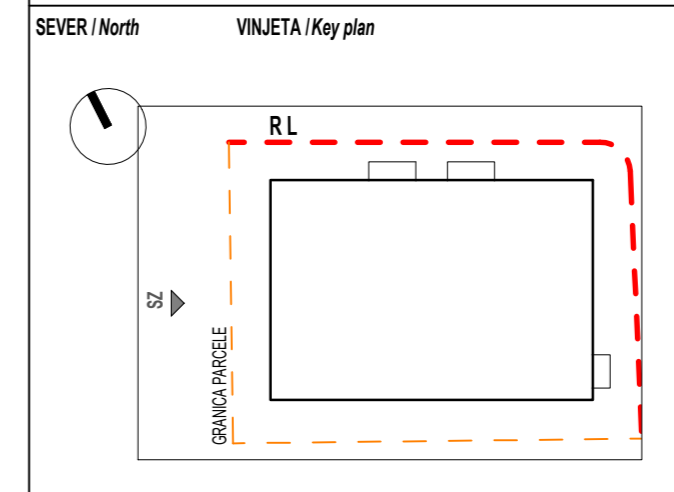

OVAJ CRTEŽ JE VLASNIŠTVO "D.A. - DIZAJN ARHITEKTURA" KOMPANIE I ZAŠTI ČEN JE AUTORSKIM PRAVIMA. KOPIRANJE CELOG CRTEŽA ILI NJEGOVOG DELA JE ZABRANJENO BEZ PISMENE SAGLASNOSTI ODGOVORNOG PROJEKTANTA. DOKUMENTACIJA SE ODNOSI SAMO NA OBJEKAT OVDE SPECIFICIRAN I NE MOŽE SE KORISTITI ZA DRUGI PROJEKAT. DOKUMENTACIJA JE RADJENA NA OSNOVU RASPOLOŽIVIH PODATAKA, TE JE IZVODIAČ DUŽAN DA SVE DIMENZUJE PROVERI NA LICU MESTA PRE POČETKA IZVODJENJA. A PRONABENE RAZLIKE JE POTREBNO USAGLASITI SA NADZORNIM ORGANOM. MODIFIKACIJE CRTEŽA SU DOZVOLJENE SAMO UZ SAGLASNOST ODGOVORNOG ARHITEKTE. ZA SVE NEJASNOĆE OBRATITI SE PROJEKTANTIMA.

THIS DRAWING IS THE PROPERTY OF "D.A. - DIZAJN ARHITEKTURA" COMPANY. IT IS PROTECTED BY COPYRIGHT AND IS NOT TO BE REPRODUCED OR COPIED IN WHOLE OR IN PART WITHOUT WRITTEN APPROVAL OF THE RESPONSIBLE ARCHITECT. IT IS ONLY TO BE USED FOR THE PROJECT AND SITE SPECIFICALLY IDENTIFIED HEREIN AND IS NOT TO BE USED ON ANY OTHER PROJECT. THIS DRAWING HAS BEEN MADE FROM AVAILABLE INFORMATION. HOWEVER, ALL MEASUREMENTS ARE TO BE VERIFIED ON PROJECT SITE BY THE CONTRACTOR BEFORE WORK BEGINS, AND DIFFERENCES FOUND WILL BE RECONCILED WITH A SUPERVISOR. MODIFICATION ONLY WITH THE CONSENT OF THE RESPONSIBLE ARCHITECT. ANY DISCREPANCIES ARE TO BE REFERRED TO ARCHITECTS / ENGINEERS

<b>PROJEKANT / Architect of the record</b> D.A. - Dizajn Arhitektura d.o.o. BEOGRAD, Gandijeva 169 /1, 11070 Novi Beograd 00 381 11 2160 966; office@da.co.rs		<b>INVESTITOR / Client</b> Romulus Invest d.o.o. Beograd Severni Bulevar 5b, 11050 Beograd-Zvezdara	
<b>NAZIV PROJEKTA / Project title</b> STAMBENI OBJEKAT 2Po+Pr+4		<b>LOKACIJA / Location</b> kat. par. br. 276/42 KO Voždovac, ul. Tetovska br.64, Opština Voždovac, Beograd, u bloku 53, u zoni V1	
<b>VRSTA TEHNIČKE DOKUMENTACIJE / Design Stage</b> PROJEKAT ZA GRAĐEVINSKU DOZVOLU - PGD		<b>DEO TEHNIČKE DOKUMENTACIJE / Discipline</b> Arhitektura	
<b>AUTORI / Authors</b> Jugoslav Janjić, dia Katarina Nešković, dia		<b>GLAVNI PROJEKANT / Lead architect</b> Jugoslav Janjić, dia <b>ODGOVORNI PROJEKANT / Arch. engineer of record</b> Jugoslav Janjić	
<b>PROJEKTANTI / Architects</b> Nikola Vukadinović, dia		<b>OZNAKA PRILOGA / Drawing No.</b> DA_VD_PGD_AR_FS_SZ <b>REVIZIJA / Revision</b> 00 <b>NAZIV CRTEŽA / Title</b> <b>Severozapadna fasada</b>	
<b>BROJ LICENCE / Licence number</b> 300 0287 03		<b>DIMENZIJA LISTA / Paper size</b> A2	
<b>DATUM IZRADE / Date</b> Januar 2023.		<b>BROJ LISTA / Page No.</b> 17	
<b>RAZMERA / Scale</b> R 1:100			